

PROTECTION DES PIEDS

FOOT PROTECTION



COLLECTION 2020

 **cover
guard**
SAFETY DESIGNER





L'UNION FAIT LA FORCE

→ STRENGTH THROUGH UNITY

Acteur majeur du marché des Équipements de Protection Individuelle (E.P.I.) dans le monde, COVERGUARD® conçoit, fabrique et distribue une gamme complète de produits uniques, originaux, confortables et fiables, pour protéger les hommes et les femmes sur leurs lieux de travail.

As a major stakeholder in the worldwide Personal Protective Equipment (PPE) market, COVERGUARD® designs, manufactures and distributes a comprehensive range of unique, original, comfortable and reliable products to protect men and women in the workplace.

85 ans d'expérience

À la fin des années 30, les premiers gants et tabliers de soudeur sortent de nos ateliers établis à LYON. Depuis lors, l'entreprise ne cesse de se développer et l'aventure familiale se transforme en une société internationale qui met sa force logistique au service des distributeurs dans plus de 100 pays.

En 2020, nos 12 marques historiques s'unifient sous une marque unique, COVERGUARD® qui s'engage aux côtés de ses clients et de ses partenaires.

85 years of experience

At the end of the 30's, the first welding gloves and aprons left our workshops situated in Lyon. Since then, the company has continued to grow and the family venture has developed into an international company that puts its logistical strength at the service of distributors in more than 100 countries.

In 2020, our 12 historical brands came together under a single one, COVERGUARD® which is committed to its customers and partners.

Notre politique RSE pour notre planète

COVERGUARD® est mobilisé pour maîtriser et diminuer son impact sur l'environnement en triant et réduisant ses déchets et ses impressions. Nous auditions régulièrement nos sous-traitants (norme SA8000). COVERGUARD® optimise ses containers importés par voie maritime et cherche à utiliser des transports propres. Le groupe met un point d'honneur à développer des produits responsables en utilisant des produits «verts» (fibre de Bambou, fibre Sorona, Label Oeko-Tex) ou qui contiennent en partie des matériaux recyclés.

Our CSR policy for our planet

COVERGUARD® is mobilized to control and reduce its impact on the environment by striving and reducing its waste and paper printing. We regularly audit our subcontractors (SA8000 standard). COVERGUARD® is optimising its seafaring containers and seeking to use clean transport. The make it a point of honour to develop products using «green» products to develop sustainable products (Bamboo, Sorona fibre, Oeko-Tex label) or which contain partly recycled materials.



WE ARE SAFETY DESIGNER



UN NIVEAU DE PERFORMANCE ADAPTÉ À CHAQUE BESOIN

*AN ADAPTED LEVEL
OF PERFORMANCE
FOR EACH NEED*



Notre mission, vous protéger de la tête aux pieds

Depuis 85 ans, COVERGUARD® protège les hommes et les femmes sur leur lieux de travail partout dans le monde. COVERGUARD® conçoit des équipements de protection individuelle confortables, performants, esthétiques, à des prix étudiés et bien sûr adaptés aux risques. Cela est possible grâce à des efforts constants en R&D, l'identification et la qualification de matières toujours plus adaptées et des programmes de co-développement avec des partenaires industriels et techniques.



Our mission: to protect you from head to toe

For 85 years COVERGUARD® protect men and women in the workplace, all over the world. COVERGUARD® designs comfortable, reliable and aesthetic personal protective equipments that are competitively priced and adapted to risks. This is made possible thanks to continuous R&D efforts, the identification and qualification of materials that are ever more adapted and co-development programmes with industrial and technical partners.

E
X
P
E
R
T

Des produits différenciants et dotés du meilleur de la technologie et/ou du design.

Distinctive products with the best of technology and/or design.

P
R
O

Des produits avec des performances au-delà des exigences attendues pour un usage professionnel.

Products that perform above and beyond the expected requirements for professional use.

A
C
C
E
S
S

Des produits qui répondent aux exigences d'un usage professionnel à prix étudiés.

Competitively priced products that meet the requirements of professional use.

<h1>10K</h1> <p>RÉFÉRENCES <i>References</i></p>	<h1>40 M€</h1> <p>DE STOCK <i>Of stock</i></p>	<h1>200</h1> <p>NOUVEAUX PRODUITS PAR AN <i>New products per year</i></p>	<p>TAUX DE RETOUR <i>Return rate</i></p> <h1>0,022%</h1>
---	---	--	---



Audit qualité et expéditions contrôlées

Chaque année une vingtaine d'audits selon la norme ISO 9001 – système de management de la qualité - est réalisée chez nos sous-traitants par une tierce partie indépendante. Nous travaillons ensuite avec nos partenaires sur la mise en place de plans d'amélioration.

Plus de 700 inspections sont conduites sur nos expéditions, au départ et/ou à l'arrivée dans nos entrepôts. Des contrôles excédant les exigences des normes européennes sont réalisés pour vérifier l'innocuité des cuirs de nos gants, la qualité des zippers sur nos vêtements ou encore les performances de nos chaussures de sécurité.

Nos produits sont testés et certifiés par des laboratoires mondialement connus (CTC, SATRA, INSPEC, BSI, INTERTEK, SGS, CRITT, ALIENOR, ...).

Quality audit and controlled shipments

Every year, some 20 audits are carried out on our subcontractors' premises by an independent third party, in accordance with the ISO 9001 quality management system standard. Then, we work with our partners to implement improvement plans.

Also, every year our shipments are subjected to more than 700 inspections, either on departure from, and/or on arrival at, our warehouses. Controls exceeding the requirements of European standards are carried out to check the safety of the leather used to make our gloves, the quality of the zippers on our clothing and the performance of our safety footwear.

Our products are tested and certified by world-renowned laboratories (CTC, SATRA, INSPEC, BSI, INTERTEK, etc.), SGS, CRITT, ALIENOR, ...).



Une équipe de chefs de produits spécialisée par catégorie

Les équipes de conception ont développé une connaissance fine des attentes des utilisateurs grâce à des contacts réguliers avec des testeurs professionnels.

En parallèle, elles maîtrisent les différentes technologies utilisées dans le processus de fabrication des produits COVERGUARD®. Cette association permet de développer une offre produit adaptée et toujours plus différenciante.

Chaque équipe met en place des programmes de co-développement avec des partenaires industriels ainsi que des investissements en outillage. Nous travaillons en étroite collaboration avec des cabinets de designs industriels et des stylistes pour répondre aux exigences sécuritaires et ergonomiques, tout en prenant soin du look du porteur, même sur son lieu de travail !











A team of product managers specialised per category

The design teams have developed their knowledge of user expectations through regular contact with professional testers.

Meanwhile, they master the various technologies used in the manufacturing process of COVERGUARD® products. This combination means we are able to develop a product offer that is adapted and increasingly unique.

We are setting up co-development programmes with industrial partners as well as investments in tooling. We work closely with industrial design firms and stylists to respond to the needs of safety and ergonomic requirements, while taking into account the care for the wearer's look, even in his workplace!

SOMMAIRE / CONTENTS

	PANORAMA <i>/ OVERVIEW</i>	P 7
	CRITÈRES DE CHOIX <i>/ SELECTION CRITERIA</i>	P 11
	NORMES <i>/ STANDARDS</i>	P 12
	TECHNOLOGIES ET MATÉRIAUX <i>/ TECHNOLOGIES AND MATERIALS</i>	P 16
	INTÉRIEUR ET MILIEUX SECS <i>/ INDOOR AND DRY ENVIRONMENT</i>	P 21
	EXTÉRIEUR <i>/ OUTDOOR</i>	P 46
	MULTI-USAGES <i>/ MULTIPURPOSE</i>	P 68
	SPÉCIALITÉS <i>/ SPECIALTIES</i>	P 84
	DUNLOP <i>/ DUNLOP PROTECTIVE FOOTWEAR</i>	P 106
	ACCESSOIRES <i>/ ACCESSORIES</i>	P 120

PANORAMA

→ OVERVIEW

INTERIEUR ET MILIEUX SECS / INDOOR & DRY ENVIRONMENT

Chaussures de sécurité S1 et S1P, anti-glissement, légères et confortables pour peintre, électricien, magasinier...

S1 and S1P safety shoes, anti-slip, lightweight and comfortable for house painter, electrician, storekeeper...

NACRITE S1P SRC  9NACL10 Basse/Low 9NAC010 Haute/High p. 22	BONI II O1FO SRC  9BONI10 Sandale/Sandal p. 23	BONO II S1 SRC  9BONO10 Sandale/Sandal p. 23	BOSCO II S1P SRC  9BOSC10 Sandale/Sandal p. 24	SUN S1P SRC  9SUN Basse/Low p. 25	MANGANITE S1P SRC  9MAN150 Basse/Low p. 26
KYANITE S1P SRC 0% METAL  9KYA150 Basse/Low p. 27	CARLO II S1 SRC  9CARL60 Basse/Low p. 28	PAOLO II S1 SRC  9PAOL60 Haute/High p. 29	OTAVITE S1P SRC  9OTA090 Basse/Low p. 30	MILERITE S1P SRC  9MIL280 Basse/Low 9MIL530 Basse/Low 9MIL110 Basse/Low p. 31	GALENA S1P SRC  9GAL500 Basse/Low 9GAL140 Basse/Low p. 32
PARAIBA S1P SRC 0% METAL  9PAR120 Basse/Low p. 33	LARIMAR S1P SRC 0% METAL  9LAR120 Sandale/Sandal p. 34	LEAD S1P SRC ESD 0% METAL  9LEAL Basse/Low 9LEAH Haute/High p. 35	ONYX S1P SRC ESD 0% METAL  9ONY180 Basse/Low p. 36	ANKÉRITE II S1P SRA HRO 0% METAL  9ANCL Basse/Low p. 37	FLUORITE S1P SRC HRO 0% METAL  9FLU160 Basse/Low p. 38
ASCANITE S1P SRA HRO 0% METAL  9ASCL Basse/Low 9ASCH Haute/High p. 39	GALAXITE S1P SRC ESD 0% METAL  9GAL120 Basse/Low 9GAL130 Basse/Low p. 41	GRAPHITE S1P SRC ESD  9GRAP10 Basse/Low p. 42	HELVITE S1P SRA HRO 0% METAL  9HEVL Basse/Low p. 43	HILLITE S1P SRA HRO 0% METAL  9HILL Basse/Low 9HILH Haute/High p. 44	GYPSE S1P SRA  9GYP210 Basse/Low 9GYP610 Basse/Low p. 45

EXTÉRIEUR / OUTDOOR

Chaussures et bottes de sécurité S3 semelles crantées, tiges résistantes à l'humidité, au froid pour maçon, couvreur, agent de piste, bagagiste tractoriste, conducteur de travaux, docker...

S3 safety boots and shoes, cleated outsoles, water, cold resistant uppers for builder, slater, ramp agent, luggage handler, site supervisor, docker...

PEARL S3 SRC 0% METAL  9PEAL Basse/Low 9PEAH Haute/High p. 47	OPAL S3 SRC 0% METAL  9OPAL Basse/Low 9OPAH Haute/High p. 48	TOPAZ S3 SRC HRO 0% METAL  9TOPL Basse/Low 9TOPH Haute/High p. 49	FLINT S3 SRC  9FL1370 Basse/Low 9FLH370 Haute/High p. 51	STONE S3 SRC  9STL370 Basse/Low 9STH370 Haute/High p. 52	ROCK S3 SRC WR 0% METAL  9ROCK10 Haute/High p. 53
---	--	---	--	---	--

PANORAMA

→ OVERVIEW

EXTÉRIEUR / OUTDOOR

AQUAMARINE S3 SRC WR  9AQUA Haute/High p. 54	TITANITE S3 SRC 0% METAL  9TITH Haute/High p. 55	GRANITE S3 SRC 0% METAL  9GRAH Haute/High p. 56	MARBLE S3 SRC  9MARH Haute/High p. 57	HYDROCITE S3 SRC WR HI HRO CI 0% METAL  9HYDR Haute/High p. 58	TERRALITE S3 SRC WR HI HRO 0% METAL  9TERR Haute/High p. 59
SIBERITE S3 SRC CI  9SIBE Rangers/Rangers p. 60	AVENTURINE S3 SRC 0% METAL  9AVEL Basse/Low 9AVEH Haute/High p. 61	PYROXITE S3 SRC  9PROY Bottes/Boots p. 62	PATAGONITE S3 SRC CI  9PATA Bottes/Boots p. 63	PERLITE S3 SRC CI  9PERL Bottes/Boots p. 64	PIÉMONTITE S3 SRC CI 0% METAL  9PIEM Bottes/Boots p. 65
PYROPE S3 SRC CI 0% METAL  9PYRO Bottes/Boots p. 66					

Chaussures de sécurité S1P et S3 pouvant être portées aussi bien en intérieur qu'en extérieur.

S1P and S3 safety shoes to be worn either outdoor or indoor.

MULTI-USAGES / MULTIPURPOSE

AGATE II S3 SRC  9AGL010 Basse/Low 9AGH010 Haute/High p. 69	NEW AZURITE II S3 SRC ESD  9AZUL0 Basse/Low 9AZUH0 Haute/High p. 70	FREEDITE S3 SRC 0% METAL  9FREL Basse/Low 9FREH Haute/High p. 71	COPPER S1P SRC  9COPL Basse/Low 9COPH Haute/High p. 72	SPINELLE S1P SRC  9SPIL Basse/Low p. 73	NEW SILVER S3 SRC  9SIL150 Basse/Low 9SIH150 Haute/High p. 74
COBALT II S1P SRC 0% METAL  9COBL Basse/Low 9COBH Haute/High p. 75	NEW SCHORL S3 SRC 0% METAL  9SCH100 Basse/Low 9SCHH10 Haute / High p. 76	ALTAÏTE S3 SRA HRO 0% METAL  9ALT Basse/Low 9ALTH Haute/High p. 77	NEW SAPHIR S3 SRC HRO 0% METAL  9SAP120 Basse/Low p. 78	NEW ALUNI S3 SRC 0% METAL  ALU160 Haute/High p. 79	NEW SHUNGITE S3 SRC HRO ESD 0% METAL  9SHU150 Haute/High p. 81
ASTROLITE S3 SRC 0% METAL  9ASTL Basse/Low 9ASTH Haute/High p. 82	EMERALD S1P SRA  9EMEL Basse/Low 9EMEH Haute/High p. 83				

PANORAMA

→ OVERVIEW

SPÉCIALITÉS / SPECIALTIES

Chaussures de sécurité spécifiquement conçues pour l'agro-alimentaire, la soudure ou les femmes.

Safety shoes specifically designed for food industry, welding or women.

<p>NEW</p> <p>BUBO</p> <p>S1 SRC ESD</p> <p>0% METAL</p>  <p>9BUBO Sandale/sandal</p> <p>p.85</p>	<p>NEW</p> <p>OKENITE CLOG</p> <p>SB SRC ESD</p>  <p>9OKEC Sabot/Clog</p> <p>p.86</p>	<p>OKENITE</p> <p>S2 SRC</p> <p>0% METAL</p>  <p>9OKEL Basse/Low 9OKEH Haute/High</p> <p>p. 87</p>	<p>NEW</p> <p>MOON</p> <p>S2 SRC ESD</p> <p>0% METAL</p>  <p>9MOOL Basse/Low</p> <p>p.88</p>	<p>ORTHITE</p> <p>S2 SRC</p> <p>0% METAL</p>  <p>9ORTL Basse/Low</p> <p>p. 89</p>	<p>QANDILITE</p> <p>S3 SRC HI HRO</p> <p>0% METAL</p>  <p>9QAND Haute/High</p> <p>p. 90</p>
<p>QUARTZ</p> <p>S3 SRA</p>  <p>9QUAR Haute/High</p> <p>p. 91</p>	<p>QUADRUFITE</p> <p>S3 SRA HRO</p> <p>0% METAL</p>  <p>9QUAD Haute/High</p> <p>p. 92</p>	<p>NEW</p> <p>THORIUM</p> <p>S3 SRC</p>  <p>9THOH10 Haute/High</p> <p>p. 93</p>	<p>NEW</p> <p>LAZURITE</p> <p>S3 SRC</p>  <p>9LAH52 Haute/High</p> <p>p.94</p>	<p>VOLCANITE</p> <p>S3 SRA HRO</p>  <p>9VOSH Haute/High</p> <p>p. 95</p>	<p>TOPAZ EH</p> <p>S3 SRC HRO</p> <p>0% METAL</p>  <p>9TEEH Haute/High</p> <p>p. 96</p>
<p>FREEDITE - EH</p> <p>S3 SRC</p> <p>0% METAL</p>  <p>9FEEH Haute/High</p> <p>p. 97</p>	<p>NEW</p> <p>OHM</p> <p>SB SRC SB FO WRU</p>  <p>9GANLEX35 Haute/High</p> <p>p. 98</p>	<p>NEW</p> <p>AMPER</p> <p>SB SRC SB FO WRU</p>  <p>9GANLEX32 Basse/Bas</p> <p>p. 99</p>	<p>NEW</p> <p>VOLT</p> <p>SB SRC SB FO WRU</p>  <p>9GANLEX33 Haute/High</p> <p>p. 100</p>	<p>NEW</p> <p>GOLD</p> <p>S1P SRC ESD</p> <p>0% METAL</p>  <p>9GOLD60 Basse/Low</p> <p>p. 101</p>	<p>KASOLITE</p> <p>S1P SRA HRO</p>  <p>9KASL Basse/Low</p> <p>p. 102</p>
<p>NEW</p> <p>IOLITE</p> <p>S3 SRC</p>  <p>9IOLL10 Basse/Low 9IOLH10 Haute/High</p> <p>p. 103</p>	<p>RUBIS</p> <p>S3 SRA HRO</p> <p>0% METAL</p>  <p>9RUBL Basse/Low 9RUBJ Haute/High</p> <p>p. 104</p>	<p>NEW</p> <p>VISITOR</p>  <p>9VIS Basse/Low</p> <p>p. 105</p>			

PANORAMA

→ OVERVIEW

DUNLOP / DUNLOP

Dunlop® : une gamme complète de bottes adaptées aux besoins des secteurs de l'agriculture, de l'agro-alimentaire et de l'industrie.

Dunlop®: a full range of boots customized to farming, food industry or manufacturing needs.

SELENIUM  9SELE Bottes/Boots p. 108	PROTOMASTOR FULL SAFETY S5 SRA  9PFSA Bottes/Boots p. 108	PUROFORT SAFETY S5 SRC CI  9PUSG Bottes/Boots p. 109	TYSONITE OB SRA CI  9TYSO Sabot/Clog p. 109	HYGRADE  9HYGR Bottes/Boots p. 110	HYGRADE SAFETY SB SRA  9HYSA Bottes/Boots p. 110
FOODPRO PUROFORT MULTIGRIP SAFETY S4 SRC CI  9PUMG Bottes/Boots 9PURO20 Bottes/Boots p. 111	DEVON SAFETY S5 SRA  9DEVO40 Bottes/Boots 9DESA Bottes/Boots p. 112	DEVON SAFETY S5 SRA  9DEVO10 Bottes/Boots 9DESU Bottes/Boots p. 113	PUROFORT+ RELIANCE S5 SRC HRO CI CR  9RELI Bottes/Boots p. 114	ACIFORT SAFETY S5 SRA  9ACSA Bottes/Boots p. 114	RIGAIR SAFETY S5 SRA CI  9RISA Bottes/Boots p. 115
FUR RIGAIR SAFETY S5 SRA CI  9RFSA Bottes/Boots p. 115	THIGH SAFETY S5 SRA  9THSA Cuissarde/Thigh Waders p. 116	CHEST SAFETY S5 SRA  9CHSA Waders/Chest Waders p. 116	NEW SNUGBOOT WorkPro S5 SRC CI  9SNUG10 Bottes/Boots p. 117	NEW HAZGUARD FULL SAFETY S5 SRA  9HAZG80 Bottes/Boots p. 117	

ACCESSOIRES / ACCESSORIES

Coverguard® Accessoires : une gamme complète de semelles intérieures, de chaussettes et de bagages.

Coverguard® Accessories: a full range of insoles, socks and travel bags.

ORTHOCLASE BREATH LS SS  ORTBR3 Semelles intérieures/ Insoles ORTBR4 Semelles intérieures/ Insoles p. 121	BAMBOU LS SS  BAMB3 Mi-chaussettes/Crew socks BAMB4 Mi-chaussettes/Crew socks p. 122	BAMBOUSSA LS SS  BASG3 Socquettes/Low cut socks BASG4 Socquettes/Low cut socks p. 123	ARBOREA LS SS  ARBB3 Chaussettes/Socks ARBB4 Chaussettes/Socks p. 124	DUNLOP ALL ROUND LSSS  ALLB39 ALLB42 ALLB45 p. 124	SAILOR  MOBAGB25 p.125
DUFFLE BAG  MOBAGCR35 p.126	TRAVEL BAG  MOBAGTB100 p.127				

CRITÈRES DE CHOIX

→ SELECTION CRITERIA

Les blessures aux pieds représentent environ 7 % des accidents du travail :

- Traumatismes tels que perforations, écrasements et lacérations.
- Blessures résultant de glissades, de faux mouvements et de chutes.

Il est impossible de tenir debout, marcher ou courir sans pieds. C'est une des mécaniques les plus importantes de notre corps. Ils en supportent le poids et amortissent les chocs au contact du sol. Il est donc primordial d'en assurer leur **protection** et leur **confort**.

Le choix de chaussures de sécurité adaptées repose sur **trois critères majeurs** :

- Les risques encourus.
- L'environnement de travail.
- Le niveau de confort requis.

Foot injuries account for approximately 7 % of work-related accidents:

- Trauma such as punctures, crushing and laceration.
- Injuries resulting from slips, false movements and falls.

It is impossible to stand, walk or run without feet. It is one of the most important mechanics of our body. They support its weight and absorb shocks on contact with the ground. It is therefore essential to ensure their **protection** and **comfort**.

Appropriate safety footwear must be chosen based on **three main criteria**:

- Risks incurred.
- Work environment.
- Level of comfort required.

RISQUES ENCOURUS	CRITÈRES DE CHOIX
Chutes potentielles d'objets ou dangers roulants ?	Embouts de protection.
Objets pointus, tels que clous ou vis, traînant sur le sol ?	Semelles anti-perforation.
Surfaces glissantes ?	Semelles d'usure antidérapantes.
Sols extrêmement chauds ?	Semelles d'usure résistantes au contact de la chaleur.
Risques liés à l'électricité statique (secteur électronique ou environnement explosif) ?	Chaussures à dissipation de surcharges électrostatiques.
Projections incandescentes ?	Rabat de protection, chaussures facile à mettre et à enlever.

RISKS INCURRED	SELECTION CRITERIA
Potential falling or rolling items?	Toe-caps.
Sharp objects, like nails or screws, on the floor?	Puncture resistant soles.
Slippery surfaces?	Slip resistant outsoles.
Extremely hot floors?	Heat contact resistant outsoles.
Build-up of static electricity (electronic or explosive environments)?	Electrostatic discharge shoes.
Welding sparks?	Protective cover, easy-on and easy-off shoes.

ENVIRONNEMENT DE TRAVAIL	CRITÈRES DE CHOIX
Extérieur ? Si oui, dans quelles conditions climatiques : temps chaud, pluvieux, froid ?	<ul style="list-style-type: none"> • Semelles d'usure crantées pour une meilleure adhérence. • Tige étanche. • Isolation contre le froid. • Largeur de chaussant permettant le port de chaussettes bien épaisses.
Intérieur ?	Semelles d'usure plates pour une meilleure stabilité.

WORK ENVIRONMENT	SELECTION CRITERIA
Outdoor? If yes, what kind of weather will you contend with: hot, rainy, cold?	<ul style="list-style-type: none"> • Cleated outsoles for a better grip. • Waterproof upper. • Cold insulation. • Wide enough for thick socks.
Indoor?	Flat outsoles for better steadiness.

NIVEAU DE CONFORT REQUIS	CRITÈRES DE CHOIX
En mouvement toute la journée ?	Chaussures légères, rembourrées, absorbeur de chocs au talon.
Travail à genoux ?	Chaussures et semelles souples.
Travail sur une échelle ?	Talon décroché.
Conduite de véhicules ?	Talon arrondi.

LEVEL OF COMFORT REQUIRED	SELECTION CRITERIA
Walking all day?	Lightweight, padded shoes, heel shock absorber.
Working on knees?	Flexible shoes and soles.
Working on a ladder?	Defined heel.
Driving vehicles?	Rounded heel.

NORMES / STANDARDS



+ CE EN ISO 20345 : 2011

Cette norme spécifie des exigences fondamentales (SB) et additionnelles / optionnelles (S1 à S5) relatives aux **chaussures de sécurité** d'usage général. Elle inclut, par exemple, les performances mécaniques, la résistance au glissement, les risques thermiques et le comportement ergonomique.







*This standard specifies basic (SB) and additional/optional (S1 to S5) requirements for **safety footwear** used for general purpose. It includes, for example, mechanical risks, slip resistance, thermal risks and ergonomic behavior.*

CLASSIFICATION		CODE	EXIGENCES / REQUIREMENTS			
TOUS MATÉRIAUX CLASSE I Cuir et/ou autres matériaux, à l'exception du caoutchouc et des matières polymères. Leather and/or other materials, excluding all-rubber or all-polymeric footwear.	Milieu sec Dry environment	SB	Exigences de base : un embout de protection résistant à un choc de 200 Joule et un écrasement de 15 000 Newton / Basic requirements: a 200 Joule impact and 15 000 Newton compression resistant toe-cap.			
		S1	SB			
		+		Arrière fermé / Closed heel.		
		+	A	Chaussure antistatique / <i>Antistatic shoe</i> 0,1MΩ < A < 1000 MΩ.		
		+	FO	Semelle d'usure résistante aux huiles et hydrocarbures / <i>Fuel and oil resistant contact outsole.</i>		
		S1P	S1			
		+	P	Semelle anti-perforation / <i>Puncture resistant midsole</i> Résistance à une force de 1100 Newtons / <i>Resistant to a 1100 Newtons pressure.</i>		
	Milieu humide Wet environment	S2	S1			
		+	WRU	Tige résistante à la pénétration et à l'absorption de l'eau / <i>Water penetration and absorption resistant upper.</i>		
		S3	S2			
+			Semelle de marche à crampon / <i>Spiked outsole.</i>			
CLASSE II Caoutchouc ou matières polymères en un seul tenant <i>One piece all-rubber or</i> all-injected polymeric.	Milieu très humide High moisture level	S4	S1			
		S5	S4			
		+		Semelle de marche à crampon / <i>Spiked outsole.</i>		
		+	P	Semelle anti-perforation / <i>Puncture resistant midsole.</i>		

+ RÉSISTANCE AU GLISSEMENT / SLIP RESISTANCE

	SRA	Semelle d'usure antidérapante sur sol carrelé recouvert de détergent.	<i>Slip resistant outsole on ceramic floor tile wetted with dilute soap solution.</i>
	SRB	Semelle d'usure antidérapante sur sol métallique recouvert de glycérine.	<i>Slip resistant outsole on smooth steel surface with glycerol.</i>
	SRC = SRA+SRB	Semelle d'usure antidérapante sur sol carrelé ou métallique, recouvert de détergent ou de glycérine.	<i>Slip resistant outsole on ceramic or steel floor with dilute soap solution or glycerol.</i>

+ NORMES ADDITIONNELLES / ADDITIONAL STANDARDS

		EXIGENCES	REQUIREMENTS
	WR	Chaussure hydrofuge.	<i>Water repellent shoe.</i>
	HI	Isolation de la chaussure contre la chaleur (30 minutes à 150°C).	<i>Shoe insulation against heat (30 minutes at 150°C).</i>
	HRO	Résistance de la semelle d'usure au contact de la chaleur (60 secondes à 300°C).	<i>Heat contact resistant outsole (60 seconds at 300°C).</i>
	CI	Isolation de la chaussure contre le froid (30 minutes à -20°C).	<i>Shoe insulation against cold (30 minutes at -20°C).</i>
	CR	Résistance de la tige à la coupe.	<i>Cut resistant upper.</i>
	ESD	Chaussure à dissipation de surcharges électrostatiques.	<i>Electrostatic discharge shoe.</i>

CHAUSSURES ANTISTATIQUES ET ESD



→ ANTISTATIC & ESD FOOTWEAR

Dans certains secteurs, le risque de décharges électriques (ex : étincelles) dans des atmosphères potentiellement explosives ou la protection d'appareils électroniques sensibles doivent être pris en compte.

Dans ce type de situation, il convient d'appliquer une norme de contrôle de décharges électrostatiques (ESD) : EN 61340-5-1.

La résistance électrique minimale d'une chaussure ESD est de 100 k Ω (même valeur que pour les chaussures antistatiques) et la limite supérieure est de 35 M Ω (3,5 x 10⁷ ohms).

Cela signifie que les chaussures aux normes ESD sont également antistatiques, par définition.

For some industries the risk of uncontrolled electrical discharge (sparks) in potentially explosive atmospheres or the protection of sensitive devices are very important considerations.

In these situations, a standard for Electro-Static Discharge (ESD) control applies: EN 61340-5-1.

The minimal electrical resistance of a ESD shoe is 100 k Ω (the same as for antistatic footwear) and the upper limit is 35 M Ω (3.5 x 10⁷ ohms).

This means that ESD compliant shoe is also antistatic, by definition.

RÉSISTANCES ÉLECTRIQUES ET VALEURS ESD (ELECTRO STATIC DISCHARGE) ELECTRICAL RESISTANCES AND ESD (ELECTRO STATIC DISCHARGE) VALUES

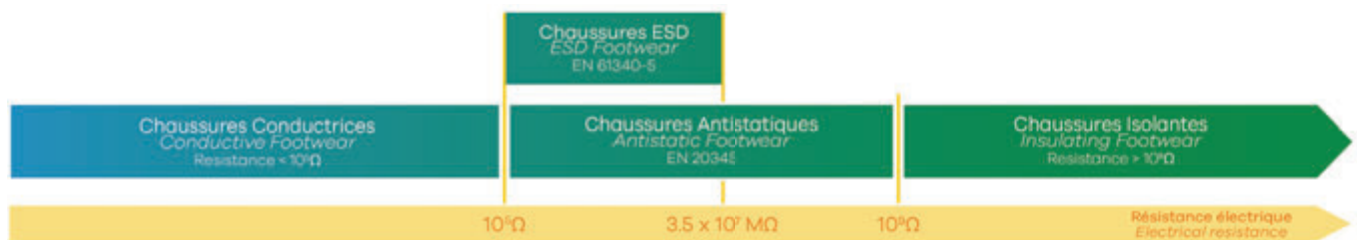

1 PLUSIEURS MODÈLES DE CHAUSSURES DE SÉCURITÉ COVERGUARD SONT CERTIFIÉES ESD :

/ VARIOUS MODELS OF COVERGUARD SAFETY SHOES ARE ESD CERTIFIED:

- LEAD (page 35)
- ONYX (page 36)
- GALAXITE (page 41)
- GRAPHITE (page 42)
- SHUNGITE (page 81)
- GOLD (page 101)

CREATED FOR SECURITY, COMFORT & DESIGN



Albert Einstein
 « L'homme et sa sécurité doivent constituer la première préoccupation de toute aventure technologique »
 « Man and his security must be the first concern of any technological adventure »

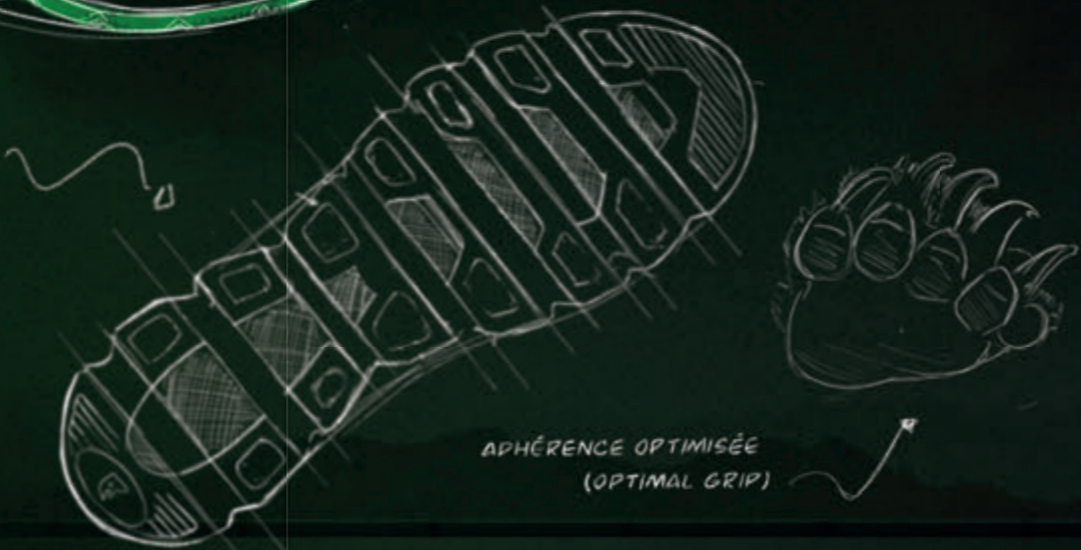
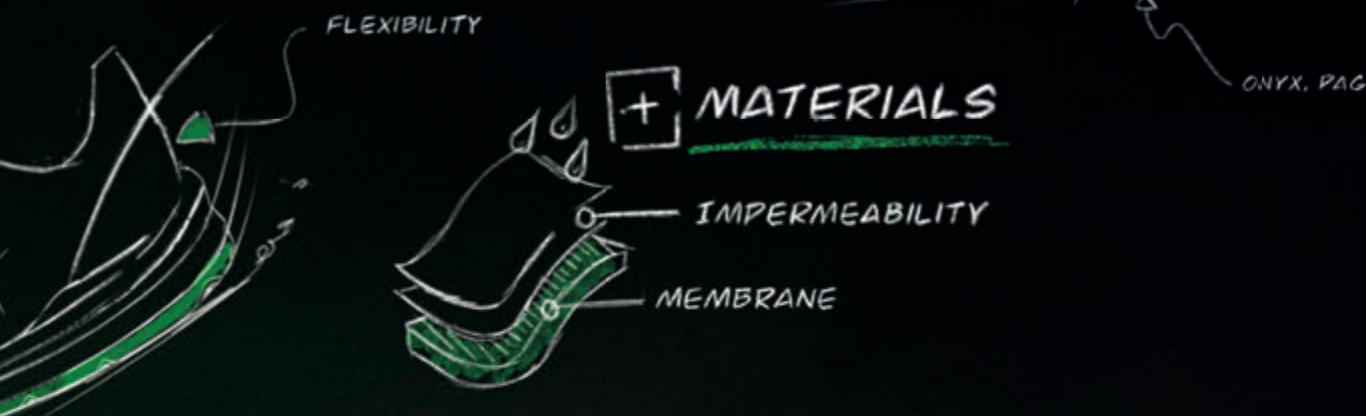
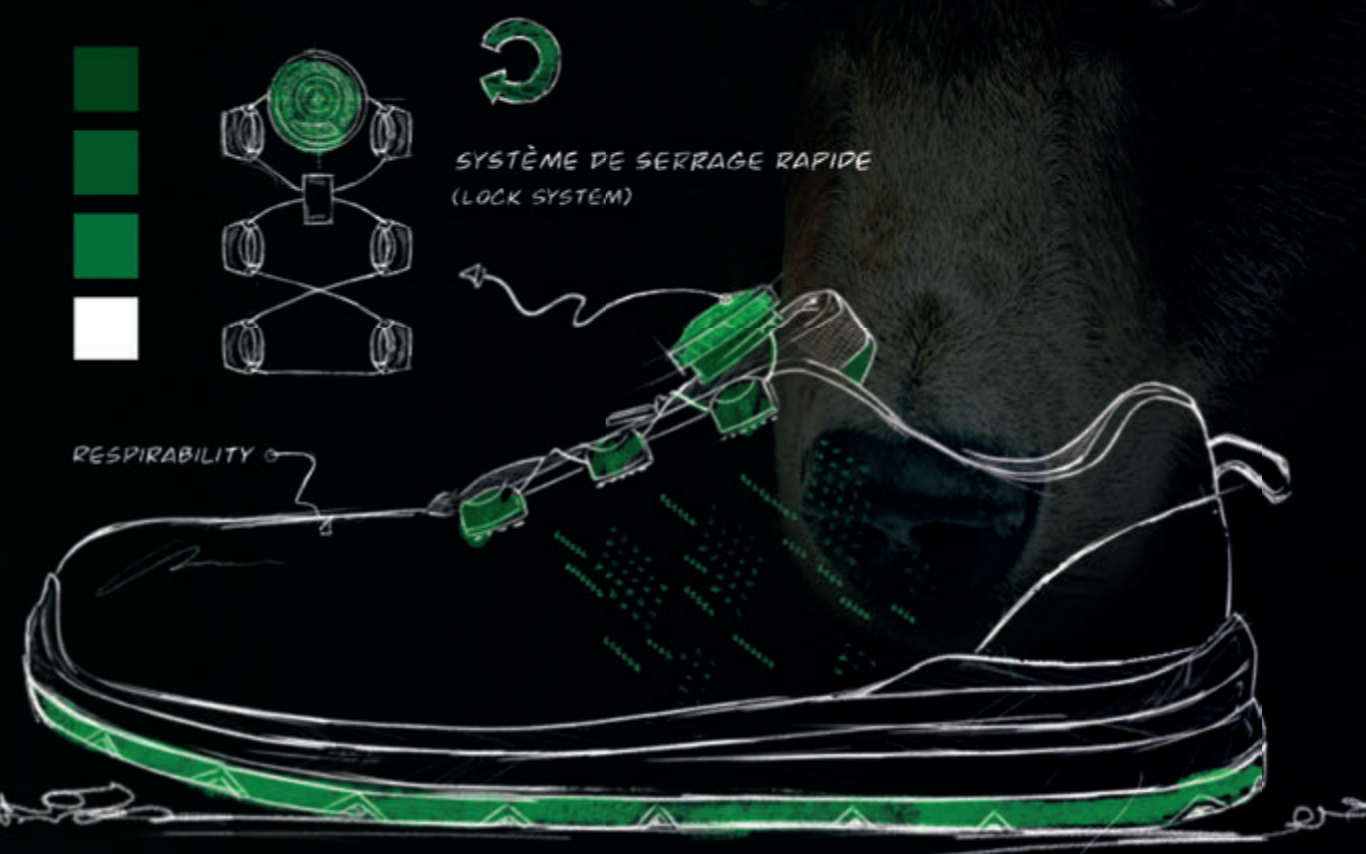

WE ARE SAFETY DESIGNER
 WE ARE SAFETY DESIGNER

Maîtrise de la forme, choix des matières, réalisation de tests (laboratoire et terrain) : nos engagements pour assurer une réponse adaptée aux problématiques liées à différents métiers.

Form control, choice of components, carrying out tests (laboratory and field) : our commitments to ensure an appropriate response to the issues related to different trades.

TECHNOLOGIES ET MATÉRIAUX

→ TECHNOLOGIES AND MATERIALS

Les chaussures et bottes de sécurité de la gamme Coverguard® sont fabriquées à partir de technologies et de matériaux de qualité, selon un design moderne.

Conçue pour protéger vos pieds des risques encourus sur votre lieu de travail, la gamme Coverguard® vous assure un confort adapté à votre environnement intérieur et/ou extérieur en toute saison.

Tous les produits de la gamme Coverguard® satisfont les exigences relatives à la norme EN ISO 20345 : 2011.

Coverguard® safety shoes and boots are made from quality technologies and materials, with a modern.

Designed to protect your feet from potential hazards at your work site, the Coverguard® range also ensures you the comfort you need according to your working environment, indoor and/or outdoor in every season.

All the products of the Coverguard® range meet the requirements specified by EN ISO 20345:2011 standard.



1 TIGE / UPPER

La tige est la partie du "dessus" de la chaussure ou de la botte. Destinée à protéger le pied, elle est fabriquée à partir de matériaux naturels tels que le cuir et/ou de matériaux synthétiques.

Upper is the top part of the footwear that covers and protects the foot. It is made from natural materials like leather and/or synthetics ones.

		RESPIRABILITÉ BREATHABILITY	RÉSISTANCE À L'HUMIDITÉ WET RESISTANCE	ROBUSTESSE DURABILITY	SOUPLESSE FLEXIBILITY	FACILITÉ D'ENTRETIEN EASY CARE
Matériaux naturels / Natural materials	CUIR PLEINE FLEUR / FULL GRAIN LEATHER Cuir dont la surface extérieure ou Fleur n'a pas été poncée. / Leather whose outer layer or Grain hasn't been sanded.	++	+++	++++	++	+++
	CUIR PULL UP / PULL UP LEATHER Cuir pleine fleur ciré et huilé en profondeur dont la couleur s'éclaircit à l'étirement. / Heavily waxed and oiled full grain leather whose color lightens when you stretch it.	++	++++	++++	++	++
	CUIR NUBUCK / NUBUCK LEATHER Cuir résultant d'un ponçage et d'un polissage superficiel de la couche externe d'une peau animale. / Leather made from the outer layer of the animal hide that is sanded and buffed.	++	++	+++	++	++
	CUIR VELOURS / SUEDE LEATHER Cuir résultant d'un ponçage et d'un polissage de la couche interne d'une peau animale. / Leather made from the the outer layer of the animal hide that is sanded and buffed.	++++	+	++	+++	+
Matériaux synthétiques / Synthetics materials	MICROFIBRE / MICROFIBER Imitation cuir fabriquée à partir de fibres polyester et polyamide. / Imitation leather created from polyester and polyamide fibers.	+++	++++	+++	+++	++++
	TEXTILE Matière souple fabriquée à partir de fils polyester ou polyamide. / Flexible woven material made from polyester or nylon yarns	++++	+	+	++++	+
	PVC (POLYCHLORURE DE VINYLE) / POLYVINYL CHLORIDE Alternative économique au cuir traditionnel, résistant à l'eau, le PVC peut être rigide ou souple. / Economic alternative to traditional leather, water resistant, PVC can be either stiff or flexible.	+	++++	++	++	++++
	DUNLOP® PUROFORT® Le Purofort® est composé de millions de bulles d'air microscopiques qui lui confèrent une légèreté et une isolation thermique exceptionnelle. / Purofort® is made from millions of evenly distributed air pockets, making it lightweight and thermally insulating.	+++	++++	++	++	++++
	DUNLOP® ACIFORT® Matériau composé de PVC, de caoutchouc nitrile et de polymères. / Made from PVC, nitrile rubber and polymers.	+	++++	++	++	++++

2 DOUBLURE / LINING

La doublure est la matière située à l'intérieur de la chaussure, en contact direct avec le pied. Elle permet notamment de protéger les coutures intérieures et d'accroître ainsi la durée de vie de la chaussure. Fabriquée à partir de différents textiles, la doublure assure également la respirabilité et le confort de l'utilisateur.

The lining is the material inside the shoe in direct contact with the foot. It protects the inside seams and lengthens the shoe's lifespan. Made from various textiles, the lining also ensures breathability and comfort for the wearer.

3 EMBOUT DE PROTECTION / TOE-CAP

L'embout de protection se situe à l'avant de la chaussure, entre la tige et la doublure. Il sert à protéger les orteils contre d'éventuels risques de chocs ou d'écrasement. Il peut être métallique (acier ou aluminium) ou composite (fibre de carbone, fibre de verre, plastique).

The toe-cap is located at the front of the shoe, between upper and lining. It is used to protect the toes from potential impacts and compressions. It can be metallic (steel or aluminum) or composite (carbon fiber, fiberglass, plastic).



	ACIER / STEEL	ALUMINIUM / ALUMINUM	COMPOSITE
POIDS MOYEN / AVERAGE WEIGHT	80-90 g	60-70 g	60-70 g
ÉPAISSEUR / THICKNESS	Fin / Thin	Fin / Thin	Épais / Thick
FORME / SHAPE	Large / Wide	Plate / Flat	Bombée / Rounded
AVANTAGES / BENEFITS	<ul style="list-style-type: none"> • Protection élevée / High protection. • Confort de mouvement / Ease of movement. • Également disponible en acier inoxydable / Also available in stainless steel. 	<ul style="list-style-type: none"> • Protection élevée / High protection. • Forme adaptée au style basket / Shape adapted to sport shoes. • Anti-rouille / Anti-rust. 	<ul style="list-style-type: none"> • Isolation contre la chaleur et le froid / Insulation against heat and cold. • Non métallique (non conducteur, amagnétique, passe les portiques de sécurité) / Metal free (not conductive, amagnetic, pass through metal detectors). • Également disponible en version respirante / Also available in a breathable version.

4 PROTECTION ANTI-ÉRAFLURE / SCUFF-CAP

Les protections anti-éraflures, quand elles existent, se situent à l'avant et à l'arrière de la chaussure ou de la botte. En renforçant la résistance de la tige à l'usure, elles permettent d'accroître la durée de vie du chaussant. Elles peuvent être en cuir, stark®, TPU ou KPU.

Scuff-caps when available are located at the front and the back of the shoe or boot. By reinforcing the wear and tear upper resistance, scuff-caps allow longer footwear's lifespan. Leather, stark®, TPU or KPU (PU of different thicknesses) are used for scuff-caps.

5 SEMELLE ANTI-PERFORATION / PUNCTURE RESISTANT SOLE

La semelle anti-perforation, en acier ou en textile, se situe sous la semelle de propreté. Elle est fixée de telle façon qu'il est impossible de la retirer sans sérieusement endommager la chaussure de sécurité.

Made of steel or composite textile, the puncture resistant sole is located under the insole. It is manufactured in such manner that it can't be removed without seriously damaging the safety footwear.

	ACIER / STEEL	TEXTILE / COMPOSITE TEXTILE
POIDS MOYEN / AVERAGE WEIGHT	90 g	30-50 g
ÉPAISSEUR / THICKNESS	Fin / Thin	Épais / Thick
SOUPLESSE / FLEXIBILITY	Faible / Low	Haute / High
AVANTAGES / BENEFITS	<ul style="list-style-type: none"> • Niveau de protection élevé / High level of protection. 	<ul style="list-style-type: none"> • Isolation thermique / Thermal insulation. • Protection de toute la surface du pied / Full foot underside protection. • Non métallique / Metal free.

6 SEMELLE DE CONFORT (PREMIÈRE DE PROPRETÉ) / INSOLE

Amovibles et souples, les semelles de propreté apportent un complément d'hygiène, de confort climatique et d'absorption des chocs.

Mousse HI-POLY, EVA, insert silicone ou fibre de bois contribuent à la technicité de ces composants indispensables au confort du porteur.

Removable and flexible, insoles are a complement of hygiene, climate comfort and shock absorption. HI-POLY foam, EVA, silicone insert or wood fiber contribute to the technicality of these components, essential to the comfort of the wearer.

7 SEMELLE EXTÉRIEURE / OUTSOLE

La semelle extérieure peut-être composée d'une seule semelle (mono densité) ou de deux (double densité) : une **semelle d'usure** en contact avec le sol et une **semelle intermédiaire** située entre la semelle d'usure et la semelle anti-perforation. Ces semelles peuvent être soit collées à la tige, soit moulées directement sur la tige, par injection.

The outsole can be made from one single sole (mono density) or two (double density): the **outsole** in contact with the ground and the **midsole** located between the outsole and the puncture resistant sole. Those soles can be either cemented, upper and soles are glued together, or injected, the soles are molded on the upper by injection.

		SOUPLESSE FLEXIBILITY	CONFORT COMFORT	ADHÉRENCE GRIP	RÉSISTANCE À LA CHALEUR HEAT RESISTANCE	ROBUSTESSE DURABILITY
	MONO DENSITÉ POLYURÉTHANE (PU) INJECTÉ <i>MONO DENSITY INJECTED POLYURETHANE (PU)</i>	+++	++	++	+	+
	DOUBLE DENSITÉ POLYURÉTHANE (PU) INJECTÉ / POLYURÉTHANE (PU) <i>DOUBLE DENSITY INJECTED POLYURETHANE (PU) / POLYURETHANE (PU)</i>	++	+++	++	++	++
	DOUBLE DENSITÉ POLYURÉTHANE (PU) INJECTÉ (PU) / POLYURÉTHANE (TPU) <i>DOUBLE DENSITY INJECTED POLYURETHANE (PU) / POLYURETHANE (TPU)</i>	++	+++	++	++	++
	MONO DENSITÉ CAOUTCHOUC NITRILE COLLÉ <i>MONO DENSITY CEMENTED NITRILE RUBBER</i>	+++	++	++++	+++	+++
	DOUBLE DENSITÉ POLYURÉTHANE (PU) INJECTÉ / CAOUTCHOUC NITRILE <i>DOUBLE DENSITY INJECTED POLYURETHANE (PU) / NITRILE RUBBER</i>	+++	+++	++++	+++	+++
	DOUBLE DENSITÉ EVA COLLÉ / CAOUTCHOUC NITRILE <i>DOUBLE DENSITY CEMENTED EVA / NITRILE RUBBER</i>	++++	++++	++++	+++	+++
	MONO DENSITÉ PVC INJECTÉ <i>MONO DENSITY INJECTED PVC</i>	+++	++	++	+	++

Lock system (Testé par le CTC, tested by CTC)

Uniformité du serrage, ajustement optimal, confort personnalisé
Uniform tightening, optimal fit, personalized comfort

(ONYX - page 36)



Maille fine et renforts KPU Thin mesh and KPU reinforcements

Respirabilité et durabilité
Breathability and durability

(FLUORITE - page 38)

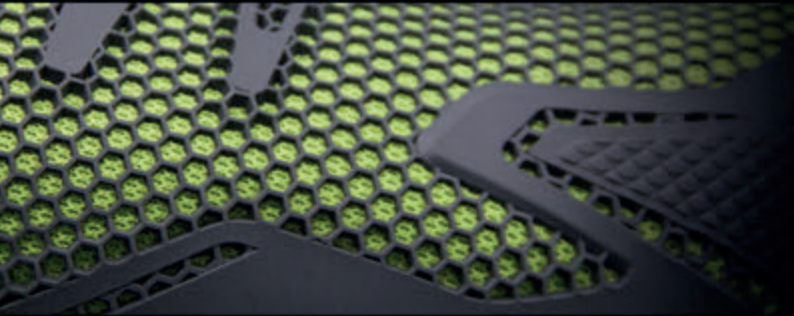

Semelle EVA/RUBBER - EVA / RUBBER Outsole

Légèreté et confort - Lightness and comfort

(GALAXITE - page 41)



Tissu structuré et imprimé Structured and printed fabric

Imperméabilité, légèreté, respirabilité
Impermeability, lightness, breathability

(SAPHIR - page 78)



Semelle PU/TPU gros crampons PU/TPU Outsole Big cleats

Robustesse, adhérence. Idéale BTP
Robustness, adherence. Ideal for construction

(FLINT, STONE, ROCK - page 51, 52, 53)



Semelle de propreté technique Technical insole

Confortable et anti-odeur
Comfortable and anti-odor

(GRAPHITE - page 42)



Semelle résistance électrique Electrical Hazard outsole

(TOPAZ EH - page 96)





INDOOR AND DRY ENVIRONMENT

INTÉRIEUR ET MILIEUX SECS



Chaussures de sécurité S1 et S1P

Anti-glissement, légères et confortables. Faibles crampons.

Usages

Artisans, manutention, logistique, maintenance, services, distribution, industrie légère.

S1 and S1P safety shoes

Anti-slip, lightweight and comfortable. Low cleats.

Use

Tradesmen, handling, logistics, maintenance, services, distribution, light industry.



S1P

NACRITE

9NAC010 / 9NACL10



9NAC010

NEW
NOUVEAU

9NACL10



AVANTAGES / BENEFITS

- Rapport qualité/prix.
- Bande rétro réfléchissante.
- Semelle injectée PU2D.
- Talon décroché et relevé pour une meilleure stabilité sur échelle.
- Value for money.
- Reflective stripe.
- PU2D injected outsole.
- Defined and raised heel for better safety especially on ladders.



CARACTÉRISTIQUES

FEATURES

- Tige en Croûte de cuir grainée et PU.
- Doublure en Non-tissé absorbant.
- Semelle de propreté en textile et mousse, amovible.
- Embout de protection en acier.
- Semelle anti-perforation en acier inoxydable.
- Semelle intermédiaire en polyuréthane injecté.
- Semelle d'usure en polyuréthane.
- Poids : 605 g par chaussure en pointure 43.
- Couleur : Noir.
- Action leather and PU upper.
- Moisture wicking non-woven lining.
- Removable, textile and foam insole.
- Steel toe cap.
- Stainless steel puncture resistant sole.
- Injected polyurethane midsole.
- Polyurethane outsole.
- Weight: 605 g per shoe in size 10.
- Color: Black.



EN ISO 20345 : 2011

EU	35	36	37	38	39	40	41	42	43	44	45	46	47	48
UK	2,5	3,5	4	5	5,5	6,5	7,5	8	9	9,5	10,5	11	12	13
US	3	4	4,5	5,5	6	7	8	8,5	9,5	10	11	11,5	12,5	13,5
BASSE / LOW	9NACL10035	9NACL10036	9NACL10037	9NACL10038	9NACL10039	9NACL10040	9NACL10041	9NACL10042	9NACL10043	9NACL10044	9NACL10045	9NACL10046	9NACL10047	9NACL10048
HAUTE / HIGH	9NAC010035	9NAC010036	9NAC010037	9NAC010038	9NAC010039	9NAC010040	9NAC010041	9NAC010042	9NAC010043	9NAC010044	9NAC010045	9NAC010046	9NAC010047	9NAC010048

01FO

BONI II

9BONI10



AVANTAGES / BENEFITS

- Chaussure de travail EN ISO 20347.
- Chaussure ouverte pour être protégé sans souffrir de la chaleur.
- Talon décroché pour une meilleure stabilité sur échelle.
- EN ISO 20347 Personal protective equipment - Occupational footwear.
- Open shoe to be protected without suffering from heat.
- Defined heel for better safety especially on ladders.

CARACTÉRISTIQUES

FEATURES

- Tige en cuir nubuck.
- Doublure en maille 3D micro-aérée.
- Semelle de propreté en EVA perforé, amovible.
- Semelle intermédiaire en Polyuréthane injecté.
- Semelle d'usure en Polyuréthane.
- Poids : 548 g par chaussure en pointure 42.
- Couleur : Noir.

- Nubuck leather upper.
- Breathable 3D mesh lining.
- Removable, perforated EVA insole.
- Injected Polyurethane midsole.
- Polyurethane outsole.
- Weight: 548 g per shoe in size 42.
- Color: Black.

S1

BONO II

9BONO10



AVANTAGES / BENEFITS

- Chaussure ouverte pour être protégé sans souffrir de la chaleur.
- Talon décroché pour une meilleure stabilité sur échelle.
- Open shoe to be protected without suffering from heat.
- Defined heel for better safety especially on ladders.

CARACTÉRISTIQUES

FEATURES

- Tige en cuir nubuck.
- Doublure en maille 3D micro-aérée.
- Semelle de propreté en EVA perforé, amovible.
- Embout de protection en Acier.
- Semelle intermédiaire en Polyuréthane injecté.
- Semelle d'usure en Polyuréthane.
- Poids : 545 g par chaussure en pointure 42.
- Couleur : Noir.

- Nubuck leather upper.
- Breathable 3D mesh lining.
- Removable, perforated EVA insole.
- Steel toe cap.
- Injected Polyurethane midsole.
- Polyurethane outsole.
- Weight: 545 g per shoe in size 42.
- Color: Black.

EN ISO 20347 : 2012

EN ISO 20345 : 2011

EU	35	36	37	38	39	40	41	42	43	44	45	46	47	48
UK	2,5	3,5	4	5	5,5	6,5	7,5	8	9	9,5	10,5	11	12	13
US	3	4	4,5	5,5	6	7	8	8,5	9,5	10	11	11,5	12,5	13,5
9BONI10 SANDALE / SANDAL	9BONI10035	9BONI10036	9BONI10037	9BONI10038	9BONI10039	9BONI10040	9BONI10041	9BONI10042	9BONI10043	9BONI10044	9BONI10045	9BONI10046	9BONI10047	9BONI10048
9BONO10 SANDALE / SANDAL	9BONO10035	9BONO10036	9BONO10037	9BONO10038	9BONO10039	9BONO10040	9BONO10041	9BONO10042	9BONO10043	9BONO10044	9BONO10045	9BONO10046	9BONO10047	9BONO10048

CONDITIONNEMENT : à la paire ou par lot de 6 / PACKAGING: per pair or pack 6 pairs.

S1P

BOSCO II

9BOSC10



NEW
NOUVEAU



AVANTAGES / BENEFITS

- Chaussure ouverte pour être protégé sans souffrir de la chaleur.
- Talon décroché pour une meilleure stabilité sur échelle.
- *Open shoe to be protected without suffering from heat.*
- *Defined heel for better safety especially on ladders.*



CARACTÉRISTIQUES

FEATURES

- Tige en cuir pleine fleur.
- Doublure en maille 3D micro-aérée.
- Semelle de propreté en EVA perforé, amovible.
- Embout de protection en Acier.
- Semelle anti-perforation en Acier inoxydable.
- Semelle intermédiaire en Polyuréthane injecté.
- Semelle d'usure en Polyuréthane.
- Poids : 624 g par chaussure en pointure 42.
- Couleur : Noir.
- *Full grain leather upper.*
- *Breathable 3D mesh lining.*
- *Removable, perforated EVA insole.*
- *Steel toe cap.*
- *Stainless Steel puncture resistant sole.*
- *Injected Polyurethane midsole.*
- *Polyurethane outsole.*
- *Weight: 624 g per shoe in size 42.*
- *Color: Black.*



EN ISO 20345 : 2011

EU	35	36	37	38	39	40	41	42	43	44	45	46	47	48
UK	2,5	3,5	4	5	5,5	6,5	7,5	8	9	9,5	10,5	11	12	13
US	3	4	4,5	5,5	6	7	8	8,5	9,5	10	11	11,5	12,5	13,5
SANDALE / SANDAL	9BOSC10035	9BOSC10036	9BOSC10037	9BOSC10038	9BOSC10039	9BOSC10040	9BOSC10041	9BOSC10042	9BOSC10043	9BOSC10044	9BOSC10045	9BOSC10046	9BOSC10047	9BOSC10048

S1P**SUN**

9SUN*

**AVANTAGES / BENEFITS**

- Tige et doublure respirantes.
- Large éventail de tailles (34 au 49).

- *Breathable upper and lining.*
- *Wide range of sizes (2 to 13.5).*

**CARACTÉRISTIQUES****FEATURES**

- Tige en cuir velours micro-perforé.
- Doublure en non-tissé absorbant.
- Semelle de propreté en textile et mousse, amovible.
- Embout de protection en Acier.
- Semelle anti-perforation en acier inoxydable.
- Semelle intermédiaire en polyuréthane injecté.
- Semelle d'usure en polyuréthane.
- Poids : 562 g par chaussure en pointure 42.
- Couleur : Bleu gris.
- *Micro-perforated suede leather upper.*
- *Moisture wicking non-woven lining.*
- *Removable, textile and foam insole.*
- *Steel toe cap.*
- *Stainless steel puncture resistant sole.*
- *Injected polyurethane midsole.*
- *Polyurethane outsole.*
- *Weight: 562 g per shoe in size 8.*
- *Color: Blue grey.*

**EN ISO 20345 : 2011**

EU	34	35	36	37	38	39	40	41	42	43	44	45	46	47	48	49
UK	2	2,5	3,5	4	5	5,5	6,5	7,5	8	9	9,5	10,5	11	12	13	13,5
US	2,5	3	4	4,5	5,5	6	7	8	8,5	9,5	10	11	11,5	12,5	13,5	14
BASSE / LOW	9SUN34	9SUN35	9SUN36	9SUN37	9SUN38	9SUN39	9SUN40	9SUN41	9SUN42	9SUN43	9SUN44	9SUN45	9SUN46	9SUN47	9SUN48	9SUN49

CONDITIONNEMENT : à la paire ou par lot de 10 / **PACKAGING**: per pair or pack 10 pairs.
 * Délai de livraison plus long / **Longer delivery time.**
 * Dans la limite des stocks disponibles / **Available while stocks lasts.**

S1P

MANGANITE

9MAN150



NEW
NOUVEAU



AVANTAGES / BENEFITS

- Rapport qualité/prix.
- Tige et doublure respirantes
- Large éventail de tailles.
- Semelle confort avec insert silicone (confort).
- Value for money.
- Breathable upper and lining.
- Wide range of sizes.
- Comfort insole with silicone insert (confort).



CARACTÉRISTIQUES

FEATURES

- Tige en cuir velours micro-perforé.
- Doublure en non-tissé absorbant.
- Semelle de propreté en EVA perforé, avec insert silicone, amovible.
- Embout de protection en Acier.
- Semelle anti-perforation en Acier inoxydable.
- Semelle intermédiaire en Polyuréthane injecté.
- Semelle d'usure en Polyuréthane.
- Poids : 571 g par chaussure en pointure 42.
- Couleur : Anthracite.
- Micro perforated suede leather upper.
- Moisture wicking non-woven lining.
- Removable, perforated EVA insole with silicone insert.
- Steel toe cap.
- Stainless Steel puncture resistant sole.
- Injected Polyurethane midsole.
- Polyurethane outsole.
- Weight: 571 g per shoe in size 42.
- Color: Anthracite.

CE EN ISO 20345 : 2011

EU	36	37	38	39	40	41	42	43	44	45	46	47	48
UK	3,5	4	5	5,5	6,5	7,5	8	9	9,5	10,5	11	12	13
US	4	4,5	5,5	6	7	8	8,5	9,5	10	11	11,5	12,5	13,5
BASSE / LOW	9MAN150036	9MAN150037	9MAN150038	9MAN150039	9MAN150040	9MAN150041	9MAN150042	9MAN150043	9MAN150044	9MAN150045	9MAN150046	9MAN150047	9MAN150048

S1P

KYANITE

9KYA150



AVANTAGES / BENEFITS

- Tige et doublure respirantes.
 - Amagnétique.
 - Large éventail de tailles.
 - Semelle confort avec insert silicone (confort).
- *Breathable upper and lining.*
 - *Non-magnetic.*
 - *Wide range of sizes.*
 - *Comfort insole with silicone insert (comfort).*



CARACTÉRISTIQUES

FEATURES

- Tige en cuir velours micro-perforé.
 - Doublure en non-tissé absorbant.
 - Semelle de propreté en EVA perforé, avec insert silicone, amovible.
 - Embout de protection en Composite.
 - Semelle anti-perforation en Textile.
 - Semelle intermédiaire en Polyuréthane injecté.
 - Semelle d'usure en Polyuréthane.
 - Poids : 525 g par chaussure en pointure 42.
 - Couleur : Anthracite.
- *Micro perforated suede leather upper.*
 - *Moisture wicking non-woven lining.*
 - *Removable, perforated EVA insole with silicone insert.*
 - *Composite toe cap.*
 - *Textile puncture resistant sole.*
 - *Injected Polyurethane midsole.*
 - *Polyurethane outsole.*
 - *Weight: 525 g per shoe in size 42.*
 - *Color: Anthracite.*



EU	36	37	38	39	40	41	42	43	44	45	46	47	48
UK	3,5	4	5	5,5	6,5	7,5	8	9	9,5	10,5	11	12	13
US	4	4,5	5,5	6	7	8	8,5	9,5	10	11	11,5	12,5	13,5
BASSE / LOW	9KYA150036	9KYA150037	9KYA150038	9KYA150039	9KYA150040	9KYA150041	9KYA150042	9KYA150043	9KYA150044	9KYA150045	9KYA150046	9KYA150047	9KYA150048

CONDITIONNEMENT : à la paire ou par lot de 6 / PACKAGING: per pair or pack 6 pairs.

S1

CARLO II

9CARL60*



NEW
NOUVEAU



AVANTAGES / BENEFITS

- Talon décroché pour une meilleure stabilité sur échelle.
- Semelle injectée PU/PU double densité : confort et adhérence.
- *Defined heel for better safety especially on ladders.*
- *PU2D injected outsole: comfort and adherence.*



CARACTÉRISTIQUES

FEATURES

- Tige en cuir grainé.
- Doublure en Non-tissé absorbant.
- Semelle de propreté en EVA perforé, amovible.
- Embout de protection en Acier.
- Semelle intermédiaire en Polyuréthane injecté.
- Semelle d'usure en Polyuréthane.
- Poids : 525 g par chaussure en pointure 42.
- Couleur : Noir/Jaune
- *Grained leather upper.*
- *Moisture wicking non-woven lining.*
- *Removable, perforated EVA insole.*
- *Steel toe cap.*
- *Injected Polyurethane midsole.*
- *Polyurethane outsole.*
- *Weight: 525 g per shoe in size 42.*
- *Color: Black/Lime .*



EN ISO 20345 : 2011

EU	35	36	37	38	39	40	41	42	43	44	45	46	47	48
UK	2,5	3,5	4	5	5,5	6,5	7,5	8	9	9,5	10,5	11	12	13
US	3	4	4,5	5,5	6	7	8	8,5	9,5	10	11	11,5	12,5	13,5
BASSE / LOW	9CARL60035	9CARL60036	9CARL60037	9CARL60038	9CARL60039	9CARL60040	9CARL60041	9CARL60042	9CARL60043	9CARL60044	9CARL60045	9CARL60046	9CARL60047	9CARL60048

S1

PAOLO II

9PAOL60*

NEW
NOUVEAU

AVANTAGES / BENEFITS

- Talon décroché pour une meilleure stabilité sur échelle.
- Semelle injectée PU/PU double densité : confort et adhérence.

- *Defined heel for better safety especially on ladders.*
- *PU2D injected outsole: comfort and adherence.*



CARACTÉRISTIQUES

FEATURES

- Tige en cuir grainé.
- Doublure en Non-tissé absorbant.
- Semelle de propreté en EVA perforé, amovible.
- Embout de protection en Acier.
- Semelle intermédiaire en Polyuréthane injecté.
- Semelle d'usure en Polyuréthane.
- Poids : 550 g par chaussure en pointure 42.
- Couleur : Noir/Jaune.
- *Grained leather upper.*
- *Moisture wicking non-woven lining.*
- *Removable, perforated EVA insole.*
- *Steel toe cap.*
- *Injected Polyurethane midsole.*
- *Polyurethane outsole.*
- *Weight: 550 g per shoe in size 42.*
- *Color: Black/Lime*



EN ISO 20345 : 2011

EU	35	36	37	38	39	40	41	42	43	44	45	46	47	48
UK	2,5	3,5	4	5	5,5	6,5	7,5	8	9	9,5	10,5	11	12	13
US	3	4	4,5	5,5	6	7	8	8,5	9,5	10	11	11,5	12,5	13,5
HAUTE / HIGH	9PAOL600359	9PAOL600369	9PAOL600379	9PAOL600389	9PAOL600399	9PAOL600409	9PAOL600419	9PAOL600429	9PAOL600439	9PAOL600449	9PAOL600459	9PAOL600469	9PAOL600479	9PAOL600489

CONDITIONNEMENT : à la paire ou par lot de 6 / PACKAGING: per pair or pack 6 pairs.
* Délai de livraison plus long / Longer delivery time.

S1P

OTAVITE

90TA090



AVANTAGES / BENEFITS

- Design sport.
- Respirabilité.
- Renfort avant.
- Semelle injectée PU/PU double densité.
- Rapport qualité/prix.

- Sporty Style.
- Breathability.
- PU2D injected sole.
- Value for money.



CARACTÉRISTIQUES

FEATURES

- Tige en Maille.
- Doublure en Maille 3D micro-aérée.
- Semelle de propreté en EVA perforé, amovible.
- Embout de protection en acier.
- Semelle anti-perforation en acier inoxydable.
- Semelle intermédiaire en polyuréthane injecté.
- Semelle d'usure en polyuréthane.
- Poids : 556 g par chaussure en pointure 43.
- Couleur : Noir / Rouge / Bleu.
- Mesh upper.
- Breathable 3D mesh lining.
- Removable, perforated EVA insole.
- Steel toe cap.
- Stainless steel puncture resistant sole.
- Injected polyurethane midsole.
- Polyurethane outsole.
- Weight: 556 g per shoe in size 10.
- Color: Black / red / blue.



EN ISO 20345 : 2011

EU	38	39	40	41	42	43	44	45	46	47
UK	5	5,5	6,5	7,5	8	9	9,5	10,5	11	12
US	5,5	6	7	8	8,5	9,5	10	11	11,5	12,5
BASSE / LOW	90TA090038	90TA090039	90TA090040	90TA090041	90TA090042	90TA090043	90TA090044	90TA090045	90TA090046	90TA090047

S1P

MILERITE

9MIL530 / 9MIL110 / 9MIL280



9MIL110



9MIL530



9MIL280



AVANTAGES / BENEFITS

- Design sport.
- Respirabilité.
- Renfort avant.
- Semelle injectée PU/PU double densité.

- Sporty style.
- Breathability.
- Front reinforcement.
- PU2D injected sole.



CARACTÉRISTIQUES

FEATURES

- Tige en Maille.
- Doublure en Maille 3D micro-aérée.
- Semelle de propreté en EVA perforé, amovible.
- Embout de protection en acier.
- Semelle anti-perforation en acier inoxydable.
- Semelle intermédiaire en polyuréthane injecté.
- Semelle d'usure en polyuréthane.
- Poids : 580 g par chaussure en pointure 43.
- Couleur : Gris / rouge / noir ou Noir/gris ou Bleu / vert / jaune.
- Mesh upper.
- Breathable 3D mesh lining.
- Removable, perforated EVA insole.
- Steel toe cap.
- Stainless steel puncture resistant sole.
- Injected polyurethane midsole.
- Polyurethane outsole.
- Weight: 580 g per shoe in size 10.
- Color: Grey / red / black or Black / grey or Blue / green / yellow.



EU	38	39	40	41	42	43	44	45	46	47
UK	5	5,5	6,5	7,5	8	9	9,5	10,5	11	12
US	5,5	6	7	8	8,5	9,5	10	11	11,5	12,5
9MIL530 BASSE / LOW	9MIL530038	9MIL530039	9MIL530040	9MIL530041	9MIL530042	9MIL530043	9MIL530044	9MIL530045	9MIL530046	9MIL530047
9MIL110 BASSE / LOW	9MIL110038	9MIL110039	9MIL110040	9MIL110041	9MIL110042	9MIL110043	9MIL110044	9MIL110045	9MIL110046	9MIL110047
9MIL280 BASSE / LOW	9MIL280038	9MIL280039	9MIL280040	9MIL280041	9MIL280042	9MIL280043	9MIL280044	9MIL280045	9MIL280046	9MIL280047

CONDITIONNEMENT : à la paire ou par lot de 10 / PACKAGING: per pair or pack 10 pairs.

S1P

GALENA

9GAL140 / 9GAL500



9GAL140



9GAL500



AVANTAGES / BENEFITS

- Design tendance.
- Respirabilité.
- Semelle injectée PU/PU double densité.
- Bande rétro-réfléchissante (9GAL500).

- Trendy design.
- Breathability.
- PU2D injected sole.
- Reflective stripes (9GAL500).



CARACTÉRISTIQUES

FEATURES

- Tige en Cuir velours perforé.
- Doublure en Maille 3D micro-aérée.
- Semelle de propreté en EVA perforé, amovible.
- Embout de protection en acier.
- Semelle anti-perforation en acier inoxydable.
- Semelle intermédiaire en polyuréthane injecté.
- Semelle d'usure en polyuréthane.
- Poids : 590 g par chaussure en pointure 43.
- Couleur : Beige / jaune ou Gris / noir.
- Suede leather micro-perforated upper.
- Breathable 3D mesh lining.
- Removable, perforated EVA insole.
- Steel toe cap.
- Stainless steel puncture resistant sole.
- Injected polyurethane midsole.
- Polyurethane outsole.
- Weight: 590 g per shoe in size 10.
- Color: Beige / yellow or Grey / Black.



EN ISO 20345 : 2011

EU	38	39	40	41	42	43	44	45	46	47
UK	5	5,5	6,5	7,5	8	9	9,5	10,5	11	12
US	5,5	6	7	8	8,5	9,5	10	11	11,5	12,5
9GAL140 BASSE / LOW	9GAL140038	9GAL140039	9GAL140040	9GAL140041	9GAL140042	9GAL140043	9GAL140044	9GAL140045	9GAL140046	9GAL140047
9GAL500 BASSE / LOW	9GAL500038	9GAL500039	9GAL500040	9GAL500041	9GAL500042	9GAL500043	9GAL500044	9GAL500045	9GAL500046	9GAL500047

S1P

PARAIBA

9PAR120



AVANTAGES / BENEFITS

- Chaussage rapide.
- Tenue pied ultra-ajustée.
- Semelle injectée PU/PU double densité : confort et adhérence.

- *Quick clip-in.*
- *Ultra-adjusted footwear.*
- *PU2D injected outsole: comfort and adherence.*



CARACTÉRISTIQUES

FEATURES

- Tige en maille.
- Doublure en maille.
- Semelle de propreté en EVA perforé, amovible.
- Embout de protection en composite.
- Semelle anti-perforation en textile.
- Semelle intermédiaire en Polyuréthane injecté.
- Semelle d'usure en Polyuréthane.
- Poids : 538 g par chaussure en pointure 42.
- Couleur : Noir/Bleu nuit.
- *Mesh upper.*
- *Mesh lining.*
- *Removable, perforated EVA insole.*
- *Composite toe cap.*
- *Textile puncture resistant sole.*
- *Injected Polyurethane midsole.*
- *Polyurethane outsole.*
- *Weight: 538 g per shoe in size 42.*
- *Color: Black/Night blue.*



EN ISO 20345 : 2011

EU	38	39	40	41	42	43	44	45	46	47	48
UK	5	5,5	6,5	7,5	8	9	9,5	10,5	11	12	13
US	5,5	6	7	8	8,5	9,5	10	11	11,5	12,5	13,5
BASSE / LOW	9PAR120038	9PAR120039	9PAR120040	9PAR120041	9PAR120042	9PAR120043	9PAR120044	9PAR120045	9PAR120046	9PAR120047	9PAR120048

CONDITIONNEMENT : à la paire ou par lot de 6 / PACKAGING : per pair or pack 6 pairs.

S1P

LARIMAR

9LAR120



AVANTAGES / BENEFITS

- Chaussure ouverte pour être protégé sans souffrir de la chaleur.
- Tige et doublure respirantes.
- Semelle injectée PU/PU double densité: confort et adhérence.

- *Open shoe to be protected without suffering from heat.*
- *Breathable upper and lining.*
- *PU2D injected outsole: comfort and adherence.*



CARACTÉRISTIQUES

FEATURES

- Tige en cuir velours et polyester.
- Doublure en maille 3D micro-aérée.
- Semelle de propreté en EVA perforé, amovible.
- Embout de protection en Composite.
- Semelle anti-perforation en Textile.
- Semelle intermédiaire en Polyuréthane injecté.
- Semelle d'usure en Polyuréthane.
- Poids : 558 g par chaussure en pointure 42.
- Couleur : Noir/bleu/gris.
- *Suede leather and polyester upper.*
- *Breathable 3D mesh lining.*
- *Removable, perforated EVA insole.*
- *Composite toe cap.*
- *Textile puncture resistant sole.*
- *Injected Polyurethane midsole.*
- *Polyurethane outsole.*
- *Weight: 558 g per shoe in size 42.*
- *Color: Black/Blue/Grey.*



EN ISO 20345 : 2011

EU	38	39	40	41	42	43	44	45	46	47
UK	5	5,5	6,5	7,5	8	9	9,5	10,5	11	12
US	5,5	6	7	8	8,5	9,5	10	11	11,5	12,5
SANDALE / SANDAL	9LAR120038	9LAR120039	9LAR120040	9LAR120041	9LAR120042	9LAR120043	9LAR120044	9LAR120045	9LAR120046	9LAR120047

S1P

LEAD

9LEAH / 9LEAL



9LEAH

9LEAL



AVANTAGES / BENEFITS

- Compatible zones EPA (ESD Protected Area).
- Confort et légèreté.
- Très bonne adhérence.

- Compatible with ESD Protected Areas
- Comfort and lightweight
- Excellent grip



CARACTÉRISTIQUES

FEATURES

- Tige en cuir velours et maille, garniture réfléchissante de chaque côté de la cheville.
- Doublure en maille 3D micro-aérée.
- Semelle de propreté en textile et mousse amortissante, amovible.
- Embout de protection en composite.
- Semelle anti-perforation en textile.
- Semelle intermédiaire en polyuréthane injecté.
- Semelle d'usure en polyuréthane.
- Une paire de lacets de rechange jaune.
- Poids : 550 g ou 591 g par chaussure en pointure 42.
- Couleur : Gris/Bleu/Jaune.
- Suede leather and mesh combination upper, Reflective trim on each side of the ankle.
- Breathable 3D mesh lining.
- Removable, textile and cushioned foam insole.
- Composite toe cap.
- Non-metallic (composite fabric) puncture resistant sole.
- Injected polyurethane midsole.
- Polyurethane outsole.
- A spare pair of yellow shoelaces.
- Weight: 550 g or 591 g per shoe in size 8.
- Color: Grey/Blue/Yellow.



EN ISO 20345 : 2011 - CEI EN 61340-4-3

EU	37	38	39	40	41	42	43	44	45	46	47
UK	4	5	5,5	6,5	7,5	8	9	9,5	10,5	11	12
US	4,5	5,5	6	7	8	8,5	9,5	10	11	11,5	12,5
BASSE / LOW	9LEAL37	9LEAL38	9LEAL39	9LEAL40	9LEAL41	9LEAL42	9LEAL43	9LEAL44	9LEAL45	9LEAL46	9LEAL47
HAUTE / HIGH	9LEAH37	9LEAH38	9LEAH39	9LEAH40	9LEAH41	9LEAH42	9LEAH43	9LEAH44	9LEAH45	9LEAH46	9LEAH47

CONDITIONNEMENT : à la paire ou par lot de 10 / PACKAGING: per pair or pack 10 pairs.

S1P

ONYX

90NY180



AVANTAGES / BENEFITS

- Système de laçage ergonomique (force de rupture et abrasion testées par le CTC France).
- Respirabilité.
- Adhérence de la semelle.

- *Ergonomic lacing system (breaking strength and abrasion tested by CTC France).*
- *Breathability.*
- *Outsole adherence.*



CARACTÉRISTIQUES

FEATURES

- Tige en maille.
- Doublure en maille 3D micro-aérée.
- Semelle de propreté en EVA perforé, amovible.
- Embout de protection en composite.
- Semelle anti-perforation en textile.
- Semelle intermédiaire en Polyuréthane injecté.
- Semelle d'usure en Polyuréthane.
- Poids : 548 g par chaussure en pointure 42.
- Couleur : Noir/Turquoise.

- *Mesh upper.*
- *Breathable 3D mesh lining.*
- *Removable, perforated EVA insole.*
- *Composite toe cap.*
- *Textile puncture resistant sole.*
- *Injected Polyurethane midsole.*
- *Polyurethane outsole.*
- *Weight: 548 g per shoe in size 42.*
- *Color: Black/Turquoise.*



EN ISO 20345 : 2011

EU	38	39	40	41	42	43	44	45	46	47
UK	5	5,5	6,5	7,5	8	9	9,5	10,5	11	12
US	5,5	6	7	8	8,5	9,5	10	11	11,5	12,5
BASSE / LOW	90NY180038	90NY180039	90NY180040	90NY180041	90NY180042	90NY180043	90NY180044	90NY180045	90NY180046	90NY180047

S1P

ANKÉRITE II

9ANCL*



AVANTAGES / BENEFITS

- Allure sportive et légèreté.
- Bracelet et languette rembourrés pour un meilleur maintien.
- Semelle intermédiaire EVA absorbant de chocs.

- Sporty look and lightweight.
- Padded collar and tongue for snug fit.
- Shock absorbing EVA midsole.



CARACTÉRISTIQUES

FEATURES

- Tige en cuir velours, garniture réfléchissante de chaque côté.
- Doublure en maille 3D micro-aérée.
- Semelle de propreté en textile et mousse, amovible.
- Embout de protection en composite.
- Semelle anti-perforation en textile.
- Semelle intermédiaire en EVA collé.
- Semelle d'usure en caoutchouc nitrile.
- Poids : 513 g par chaussure en pointure 42.
- Couleur : Gris.
- Suede leather upper, Reflective trim on each side.
- Breathable 3D mesh lining.
- Removable, textile and foam insole.
- Composite toe cap.
- Non-metallic (composite fabric) puncture resistant sole.
- Cemented EVA midsole.
- Nitrile rubber outsole.
- Weight: 513 g per shoe in size 8.
- Color: Grey.



EN ISO 20345 : 2011

EU	37	38	39	40	41	42	43	44	45	46	47
UK	4	5	5,5	6,5	7,5	8	9	9,5	10,5	11	12
US	4,5	5,5	6	7	8	8,5	9,5	10	11	11,5	12,5
BASSE / LOW	9ANCL37	9ANCL38	9ANCL39	9ANCL40	9ANCL41	9ANCL42	9ANCL43	9ANCL44	9ANCL45	9ANCL46	9ANCL47

CONDITIONNEMENT : à la paire ou par lot de 10 / PACKAGING: per pair or pack 10 pairs.
* Dans la limite des stocks disponibles / Available while stocks lasts.

S1P

FLUORITE

9FLU160



AVANTAGES / BENEFITS

- Design Sport.
- Léger.
- Souple.
- Respirant.

- Sporty design.
- Lightweight.
- Flexible.
- Breathable.



CARACTÉRISTIQUES

FEATURES

- Tige en Maille et KPU (polyuréthane thermoplastique).
- Doublure en Maille 3D micro-aérée.
- Semelle de propreté en EVA perforé, amovible.
- Embout de protection en composite.
- Semelle anti-perforation en textile.
- Semelle intermédiaire en EVA.
- Semelle d'usure en Caoutchouc nitrile.
- Poids : 498 g par chaussure en pointure 43.
- Couleur : Vert fluorescent.

- Mesh and KPU (thermoplastic polyurethane) upper.
- Breathable 3D mesh lining.
- Removable, perforated EVA insole.
- Composite toe cap.
- Textile puncture resistant sole.
- EVA midsole.
- Nitrile rubber outsole.
- Weight: 498 g per shoe in size 10.
- Color: fluorescent green.



EN ISO 20345 : 2011

EU	36	37	38	39	40	41	42	43	44	45	46	47
UK	3,5	4	5	5,5	6,5	7,5	8	9	9,5	10,5	11	12
US	4	4,5	5,5	6	7	8	8,5	9,5	10	11	11,5	12,5
BASSE / LOW	9FLU160036	9FLU160037	9FLU160038	9FLU160039	9FLU160040	9FLU160041	9FLU160042	9FLU160043	9FLU160044	9FLU160045	9FLU160046	9FLU160047

S1P

ASCANITE

9ASCL / 9ASCH*



9ASCL

9ASCH



AVANTAGES / BENEFITS

- Tige et doublure respirantes.
- Bracelet et languette à soufflet rembourrés pour un meilleur maintien.
- Talon arrondi pour une conduite plus confortable.

- *Breathable upper and lining.*
- *Padded collar and bellows tongue for snug fit.*
- *Rounded heel for more comfortable driving.*



CARACTÉRISTIQUES

FEATURES

- Tige en cuir velours et maille nylon.
- Doublure en maille 3D micro-aérée.
- Semelle de propreté en textile et mousse, amovible.
- Embout de protection en composite.
- Semelle anti-perforation en textile.
- Semelle d'usure en caoutchouc nitrile collé.
- Une paire de lacets de rechange.
- Poids : 589 g ou 621 g par chaussure en pointure 42.
- Couleur : Beige foncé/Jaune.
- *Suede leather and nylon mesh combination upper.*
- *Breathable 3D mesh lining.*
- *Removable, textile and foam insole.*
- *Composite toe cap.*
- *Non-metallic (composite fabric) puncture resistant sole.*
- *Cemented nitrile rubber outsole.*
- *A spare pair of shoelaces.*
- *Weight: 589 g or 621 g per shoe in size 8.*
- *Color: Dark beige/Yellow.*



EN ISO 20345 : 2011

EU	37	38	39	40	41	42	43	44	45	46	47
UK	4	5	5,5	6,5	7,5	8	9	9,5	10,5	11	12
US	4,5	5,5	6	7	8	8,5	9,5	10	11	11,5	12,5
BASSE / LOW	9ASCL37	9ASCL38	9ASCL39	9ASCL40	9ASCL41	9ASCL42	9ASCL43	9ASCL44	9ASCL45	9ASCL46	9ASCL47
HAUTE / HIGH	9ASCH37	9ASCH38	9ASCH39	9ASCH40	9ASCH41	9ASCH42	9ASCH43	9ASCH44	9ASCH45	9ASCH46	9ASCH47

CONDITIONNEMENT : à la paire ou par lot de 10 / PACKAGING: per pair or pack 10 pairs.
* Dans la limite des stocks disponibles / Available while stocks lasts.



S1P

GALAXITE

9GAL120 / 9GAL130

NEW
NOUVEAU

9GAL120



9GAL130



AVANTAGES / BENEFITS

- Très Léger (430 g).
- Flexibilité et amorti.
- Respirant.

- Lightweight (430 g).
- Flexible and cushioning.
- Breathable.



CARACTÉRISTIQUES

FEATURES

- Tige en maille avec TPU.
 - Doublure en maille 3D micro-aérée.
 - Semelle de propreté en EVA perforé, amovible.
 - Embout de protection en composite.
 - Semelle anti-perforation en textile.
 - Semelle intermédiaire en EVA.
 - Semelle d'usure en Caoutchouc nitrile.
 - Poids : 430 g par chaussure en pointure 42.
 - Couleur : Noir/Bleu ou Noir/Rouge.
- Mesh with TPU upper.
 - Breathable 3D mesh lining.
 - Removable, perforated EVA insole.
 - Composite toe cap.
 - Textile puncture resistant sole.
 - EVA midsole.
 - Nitrile rubber outsole.
 - Weight: 430 g per shoe in size 42.
 - Color: Black/Blue or Black/Red.



EN ISO 20345 : 2011

EU	37	38	39	40	41	42	43	44	45	46	47
UK	4	5	5,5	6,5	7,5	8	9	9,5	10,5	11	12
US	4,5	5,5	6	7	8	8,5	9,5	10	11	11,5	12,5
9GAL120 BASSE / LOW	9GAL120037	9GAL120038	9GAL120039	9GAL120040	9GAL120041	9GAL120042	9GAL120043	9GAL120044	9GAL120045	9GAL120046	9GAL120047
9GAL130 BASSE / LOW	9GAL130037	9GAL130038	9GAL130039	9GAL130040	9GAL130041	9GAL130042	9GAL130043	9GAL130044	9GAL130045	9GAL130046	9GAL130047

CONDITIONNEMENT : à la paire ou par lot de 6 / PACKAGING: per pair or pack 6 pairs.

S1P

GRAPHITE

9GRAP10



AVANTAGES / BENEFITS

- Confortable.
- Semelle de propreté technique : absorption des chocs et de l'humidité, anti-odeur.
- Bande rétro-réfléchissante : visibilité.
- Look urbain.

- Comfortable.
- Technical insole: shock and moisture absorption, anti-odor.
- Reflective stripes: visibility.
- Urban style.



CARACTÉRISTIQUES

FEATURES

- Tige en maille et velours.
- Doublure en maille 3D micro-aérée.
- Semelle de propreté en EVA perforé, amovible.
- Embout de protection en composite.
- Semelle anti-perforation en textile.
- Semelle intermédiaire en EVA.
- Semelle d'usure en Caoutchouc nitrile.
- Poids : 506 g par chaussure en pointure 42.
- Couleur : Noir.
- Mesh and Suede leather upper.
- Breathable 3D mesh lining.
- Removable, perforated EVA insole.
- Composite toe cap.
- Textile puncture resistant sole.
- EVA midsole.
- Nitrile rubber outsole.
- Weight: 506 g per shoe in size 42.
- Color: Black.



EN ISO 20345 : 2011

EU	37	38	39	40	41	42	43	44	45	46	47
UK	4	5	5,5	6,5	7,5	8	9	9,5	10,5	11	12
US	4,5	5,5	6	7	8	8,5	9,5	10	11	11,5	12,5
BASSE / LOW	9GRAP10037	9GRAP10038	9GRAP10039	9GRAP10040	9GRAP10041	9GRAP10042	9GRAP10043	9GRAP10044	9GRAP10045	9GRAP10046	9GRAP10047

S1P

HELVITE

9HEVL



AVANTAGES / BENEFITS

- Tige et doublure respirantes.
 - Souplesse et renfort avant facilitant le travail à genoux.
 - Semelle intermédiaire EVA absorbant de chocs.
-
- *Breathable upper and lining.*
 - *Flexibility and front reinforcement for easier kneeling at work.*
 - *Shock absorbing EVA midsole.*



CARACTÉRISTIQUES

FEATURES

- Tige en cuir velours et maille.
 - Doublure en maille 3D micro-aérée.
 - Semelle de propreté en textile et mousse, amovible.
 - Embout de protection en composite.
 - Semelle anti-perforation en textile.
 - Semelle intermédiaire en EVA collé.
 - Semelle d'usure en caoutchouc nitrile.
 - Une paire de lacets de rechange.
 - Poids : 546 g par chaussure en pointure 42.
 - Couleur : Noir/Gris.
- *Suede leather and mesh combination upper.*
 - *Breathable 3D mesh lining.*
 - *Removable, textile and foam insole.*
 - *Composite toe cap.*
 - *Non-metallic (composite fabric) puncture resistant sole.*
 - *Cemented EVA midsole.*
 - *Nitrile rubber outsole.*
 - *A spare pair of shoelaces.*
 - *Weight: 546 g per shoe in size 8.*
 - *Color: Black/Grey.*



EN ISO 20345 : 2011

EU	37	38	39	40	41	42	43	44	45	46	47
UK	4	5	5,5	6,5	7,5	8	9	9,5	10,5	11	12
US	4,5	5,5	6	7	8	8,5	9,5	10	11	11,5	12,5
BASSE / LOW	9HEVL37	9HEVL38	9HEVL39	9HEVL40	9HEVL41	9HEVL42	9HEVL43	9HEVL44	9HEVL45	9HEVL46	9HEVL47

CONDITIONNEMENT : à la paire ou par lot de 10 / PACKAGING: per pair or pack 10 pairs.

S1P

HILLITE

9HILL / 9HILH



9HILL

9HILH



AVANTAGES / BENEFITS

- Tige et doublure respirantes.
- Bracelet et languette à soufflet rembourrés pour un meilleur maintien.
- *Breathable upper and lining.*
- *Padded collar and bellows tongue for snug fit.*



CARACTÉRISTIQUES

FEATURES

- Tige en cuir nubuck et maille nylon brillante.
- Doublure en maille 3D micro-aérée.
- Semelle de propreté en textile et mousse, amovible.
- Embout de protection en composite.
- Semelle anti-perforation en textile.
- Semelle d'usure en caoutchouc nitrile collé.
- Une paire de lacets de rechange.
- Poids : 612 g ou 639 g par chaussure en pointure 42.
- Couleur : Noir/Gris/Orange.
- *Nubuck leather and bright nylon mesh combination upper.*
- *Breathable 3D mesh lining.*
- *Removable, textile and foam insole.*
- *Composite toe cap.*
- *Non-metallic (composite fabric) puncture resistant sole.*
- *Cemented nitrile rubber outsole.*
- *A spare pair of shoelaces.*
- *Weight: 612 g or 639 g per shoe in size 8.*
- *Color: Black/Grey/Orange.*



EN ISO 20345 : 2011

EU	39	40	41	42	43	44	45	46
UK	5,5	6,5	7,5	8	9	9,5	10,5	11
US	6	7	8	8,5	9,5	10	11	11,5
BASSE / LOW	9HILL39	9HILL40	9HILL41	9HILL42	9HILL43	9HILL44	9HILL45	9HILL46
HAUTE / HIGH	9HILH39	9HILH40	9HILH41	9HILH42	9HILH43	9HILH44	9HILH45	9HILH46

S1P

GYPSE

9GYP210 / 9GYP610



9GYP210



9GYP610



AVANTAGES / BENEFITS

- Design Trail.
- Léger.
- Souple.
- Respirant.
- Renforts TPU (polyuréthane thermoplastique).

- Trail style.
- Lightweight.
- Flexible.
- Breathable.
- Scuff cap TPU (thermoplastic polyurethane).



CARACTÉRISTIQUES

FEATURES

- Tige en Maille avec TPU.
- Doublure en Maille 3D micro-aérée.
- Semelle de propreté en EVA perforé, amovible.
- Embout de protection en aluminium.
- Semelle anti-perforation en textile.
- Semelle intermédiaire en EVA.
- Semelle d'usure en Caoutchouc nitrile.
- Poids : 483 g par chaussure en pointure 43.
- Couleur : Bleu / noir ou Noir / jaune.

- Mesh with TPU upper.
- Breathable 3D mesh lining.
- Removable, perforated EVA insole.
- Aluminium toe cap.
- Textile puncture resistant sole.
- EVA midsole.
- Nitrile rubber outsole.
- Weight: 483 g per shoe in size 10.
- Color: Blue / black or Black / yellow.



EN ISO 20345 : 2011

EU	38	39	40	41	42	43	44	45	46	47
UK	5	5,5	6,5	7,5	8	9	9,5	10,5	11	12
US	5,5	6	7	8	8,5	9,5	10	11	11,5	12,5
9GYP210 BASSE / LOW	9GYP210038	9GYP210039	9GYP210040	9GYP210041	9GYP210042	9GYP210043	9GYP210044	9GYP210045	9GYP210046	9GYP210047
9GYP610 BASSE / LOW	9GYP610038	9GYP610039	9GYP610040	9GYP610041	9GYP610042	9GYP610043	9GYP610044	9GYP610045	9GYP610046	9GYP610047

CONDITIONNEMENT : à la paire ou par lot de 10 / PACKAGING: per pair or pack 10 pairs.

OUTDOOR

EXTÉRIEUR



Chaussures et bottes de sécurité S3

Semelles crantées, tiges résistantes à l'humidité, au froid ou à la chaleur.

Usages

Métiers de la construction, travaux publics et agricoles, voiries, réseaux, industries lourdes.

Chaussures recommandées pour les travaux en conditions difficiles (froid, terrains escarpés, sols meubles).

S3 safety boots and shoes

Cleated outsoles, water, cold or heat resistant uppers.

Use

Construction, forestry and agricultural work, roads, networks, heavy industries.

Shoes recommended for difficult conditions (cold, steep terrain, soft soils).



PEARL

9PEAL / 9PEAH



9PEAL

9PEAH



AVANTAGES / BENEFITS

- Renfort anti-torsion de la voûte plantaire.
- Protection anti-abrasion sur le talon.
- Talon décroché pour une meilleure stabilité sur les échelles.

- *Footbridge supplying torsional rigidity.*
- *Heel scuff cap.*
- *Defined heel for better safety especially on ladders.*



CARACTÉRISTIQUES

FEATURES

- Tige en cuir pleine fleur et maille nylon.
- Doublure en maille 3D micro-aérée.
- Semelle de propreté en textile et mousse, amovible.
- Embout de protection en composite.
- Semelle anti-perforation en textile.
- Semelle intermédiaire en polyuréthane injecté.
- Semelle d'usure en polyuréthane.
- Poids : 604 g ou 652 g par chaussure en pointure 42.
- Couleur : Noir.

- *Full grain leather and nylon mesh combination upper.*
- *Breathable 3D mesh lining.*
- *Removable, textile and foam insole.*
- *Composite toe cap.*
- *Non-metallic (composite fabric) puncture resistant sole.*
- *Injected polyurethane midsole.*
- *Polyurethane outsole.*
- *Weight: 604 g or 652 g per shoe in size 8.*
- *Color: Black.*



EN ISO 20345 : 2011

EU	38	39	40	41	42	43	44	45	46	47
UK	5	5,5	6,5	7,5	8	9	9,5	10,5	11	12
US	5,5	6	7	8	8,5	9,5	10	11	11,5	12,5
BASSE / LOW	9PEAL38	9PEAL39	9PEAL40	9PEAL41	9PEAL42	9PEAL43	9PEAL44	9PEAL45	9PEAL46	9PEAL47
HAUTE / HIGH	9PEAH38	9PEAH39	9PEAH40	9PEAH41	9PEAH42	9PEAH43	9PEAH44	9PEAH45	9PEAH46	9PEAH47

CONDITIONNEMENT : à la paire ou par lot de 10 / PACKAGING: per pair or pack 10 pairs.

S3

OPAL

90PAL / 90PAH



90PAL

90PAH



AVANTAGES / BENEFITS

- Renfort anti-torsion de la voûte plantaire.
- Protection anti-abrasion sur le talon.
- Talon décroché pour une meilleure stabilité sur les échelles.

- *Footbridge supplying torsional rigidity.*
- *Heel scuff cap.*
- *Defined heel for better safety especially on ladders.*



CARACTÉRISTIQUES

FEATURES

- Tige en cuir pleine fleur, garniture réfléchissante à l'arrière.
- Doublure en non-tissé absorbant.
- Semelle de propreté en textile et mousse, amovible.
- Embout de protection en composite respirant.
- Semelle anti-perforation en textile.
- Semelle intermédiaire en polyuréthane injecté.
- Semelle d'usure en polyuréthane.
- Poids : 605 g ou 686 g par chaussure en pointure 42.
- Couleur : Noir.
- *Full grain leather upper, Reflective trim at the back.*
- *Moisture wicking non-woven lining.*
- *Removable, textile and foam insole.*
- *Breathable composite toe cap.*
- *Non-metallic (composite fabric) puncture resistant sole.*
- *Injected polyurethane midsole.*
- *Polyurethane outsole.*
- *Weight: 605 g or 686 g per shoe in size 8.*
- *Color: Black.*



EN ISO 20345 : 2011

EU	38	39	40	41	42	43	44	45	46	47
UK	5	5,5	6,5	7,5	8	9	9,5	10,5	11	12
US	5,5	6	7	8	8,5	9,5	10	11	11,5	12,5
BASSE / LOW	90PAL38	90PAL39	90PAL40	90PAL41	90PAL42	90PAL43	90PAL44	90PAL45	90PAL46	90PAL47
HAUTE / HIGH	90PAH38	90PAH39	90PAH40	90PAH41	90PAH42	90PAH43	90PAH44	90PAH45	90PAH46	90PAH47

S3

TOPAZ

9TOPL / 9TOPH



9TOPL

9TOPH

**AVANTAGES / BENEFITS**

- Renfort anti-torsion de la voûte plantaire.
- Bracelet et languette à soufflet rembourrés pour un meilleur maintien.
- *Footbridge supplying torsional rigidity.*
- *Padded collar and bellows tongue for snug fit.*

**CARACTÉRISTIQUES****FEATURES**

- Tige en cuir pleine fleur, garniture réfléchissante à l'arrière.
- Doublure en maille 3D micro-aérée.
- Semelle de propreté en textile et mousse, amovible.
- Embout de protection en composite.
- Semelle anti-perforation en textile.
- Semelle intermédiaire en polyuréthane injecté.
- Semelle d'usure en caoutchouc nitrile.
- Poids : 642 g ou 762 g par chaussure en pointure 42.
- Couleur : Marron.
- *Full grain leather upper, reflective trim at the back.*
- *Breathable 3D mesh lining.*
- *Removable, textile and foam insole.*
- *Composite toe cap.*
- *Non-metallic (composite fabric) puncture resistant sole.*
- *Injected polyurethane midsole.*
- *Nitrile rubber outsole.*
- *Weight: 642 g or 762 g per shoe in size 8.*
- *Color: Brown.*



EN ISO 20345 : 2011

EU	38	39	40	41	42	43	44	45	46	47
UK	5	5,5	6,5	7,5	8	9	9,5	10,5	11	12
US	5,5	6	7	8	8,5	9,5	10	11	11,5	12,5
BASSE / LOW	9TOPL38	9TOPL39	9TOPL40	9TOPL41	9TOPL42	9TOPL43	9TOPL44	9TOPL45	9TOPL46	9TOPL47
HAUTE / HIGH	9TOPH38	9TOPH39	9TOPH40	9TOPH41	9TOPH42	9TOPH43	9TOPH44	9TOPH45	9TOPH46	9TOPH47

CONDITIONNEMENT : à la paire ou par lot de 10 / PACKAGING: per pair or pack 10 pairs.

FLINT - STONE - ROCK

Spécialement pensées pour les hommes et les femmes exerçant dans les métiers du BTP, ces chaussures sont dotées d'une semelle redoutable d'efficacité : crampons saillants, canaux d'évacuation des liquides et talon décroché.

Specially designed for men and women working in the construction industry, these shoes have a formidable efficiency outsole: prominent grips, grooves for liquid dispersement and raised heel.

	COULEUR COLOR	PROTECTION PROTECTION	SEMELLE EXTERIEURE OUTSOLE	TIGE UPPER
FLINT - p.51	Caramel	Acier Steel	PU2D	Croute de cuir pigmentée Action leather
STONE - p.52	Marron foncé Dark brown	Composite	PU/TPU	Cuir Pull-Up Crazy horse
ROCK - p.53	Noir Black	Composite	PU/Caoutchouc PU/Rubber	Cuir pleine fleur Full grain leather

ROCK
(Haute / High)



STONE
(Haute & Basse /
High & Low)



FLINT
(Haute & Basse /
High & Low)



S3

FLINT

9FLL370 / 9FLH370

NEW
NOUVEAU

9FLL370

9FLH370



AVANTAGES / BENEFITS

- Crampons saillants : adhérence et accroche sur sols accidentés.
- Canaux d'évacuation des liquides et de la boue.
- Talon décroché 1 cm et arêtes latérales : grip renforcé pour maintien sur échelle.
- Renfort avant TPU.

- *Shaped cleats: adherence and gripping on rough floors.*
- *Grooves for liquid and mud dispersment.*
- *Raised heel 1 cm and lateral edges: reinforced grip on ladders.*
- *Front TPU reinforcement.*



CARACTÉRISTIQUES

FEATURES

- Tige en croute de cuir pigmentée.
- Doublure en Maille 3D micro-aérée.
- Semelle de propreté en EVA perforé, amovible.
- Embout de protection en Acier.
- Semelle anti-perforation en Acier inoxydable.
- Semelle intermédiaire en Polyuréthane injecté.
- Semelle d'usure en Polyuréthane.
- Poids : 674 g ou 701 g par chaussure en pointure 41.
- Couleur : Caramel.
- *Action leather upper.*
- *Breathable 3D mesh lining.*
- *Removable, perforated EVA insole.*
- *Steel toe cap.*
- *Stainless Steel puncture resistant sole.*
- *Injected Polyurethane midsole.*
- *Polyurethane outsole.*
- *Weight: 674 g or 701 g per shoe in size 41.*
- *Color: Caramel.*



EN ISO 20345 : 2011

EU	37	38	39	40	41	42	43	44	45	46	47
UK	4	5	5,5	6,5	7,5	8	9	9,5	10,5	11	12
US	4,5	5,5	6	7	8	8,5	9,5	10	11	11,5	12,5
BASSE / LOW	9FLL370037	9FLL370038	9FLL370039	9FLL370040	9FLL370041	9FLL370042	9FLL370043	9FLL370044	9FLL370045	9FLL370046	9FLL370047
HAUTE / HIGH	9FLH370037	9FLH370038	9FLH370039	9FLH370040	9FLH370041	9FLH370042	9FLH370043	9FLH370044	9FLH370045	9FLH370046	9FLH370047

CONDITIONNEMENT : à la paire ou par lot de 6 / PACKAGING : per pair or pack 6 pairs.

S3

STONE

9STL370 / 9STH370



NEW
NOUVEAU



9STL370

9STH370



AVANTAGES / BENEFITS

- Crampons saillants : adhérence et accroche sur sols accidentés.
- Canaux d'évacuation des liquides et de la boue.
- Talon décroché 1 cm et arêtes latérales : grip renforcé pour échelles.
- Semelle d'usure TPU : résistance et durabilité.
- Renforts avant et arrière.

- *Shaped cleats: adherence. and gripping on rough floors.*
- *Grooves for liquid and mud dispersment.*
- *Raised heel 1 cm and lateral edges: reinforced grip on ladders.*
- *TPU outsole: strength and durability.*
- *Front and back reinforcements.*



CARACTÉRISTIQUES

FEATURES

- Tige en cuir pull-up.
- Doublure en Maille 3D micro-aérée.
- Semelle de propreté en EVA perforé, amovible.
- Embout de protection en Composite.
- Semelle anti-perforation en Textile.
- Semelle intermédiaire en Polyuréthane injecté.
- Semelle d'usure en TPU translucide.
- Poids : 639 g ou 720 g par chaussure en pointure 41.
- Couleur : Marron.
- *Crazy horse leather upper.*
- *Breathable 3D mesh lining.*
- *Removable, perforated EVA insole.*
- *Composite toe cap.*
- *Textile puncture resistant sole.*
- *Injected Polyurethane midsole.*
- *Translucent TPU outsole.*
- *Weight: 639 g or 720 g per shoe in size 41.*
- *Color: Brown.*



EN ISO 20345 : 2011

EU	35	36	37	38	39	40	41	42	43	44	45	46	47	48
UK	2,5	3,5	4	5	5,5	6,5	7,5	8	9	9,5	10,5	11	12	13
US	3	4	4,5	5,5	6	7	8	8,5	9,5	10	11	11,5	12,5	13,5
BASSE / LOW	9STL370035	9STL370036	9STL370037	9STL370038	9STL370039	9STL370040	9STL370041	9STL370042	9STL370043	9STL370044	9STL370045	9STL370046	9STL370047	9STL370048
HAUTE / HIGH	9STH370035	9STH370036	9STH370037	9STH370038	9STH370039	9STH370040	9STH370041	9STH370042	9STH370043	9STH370044	9STH370045	9STH370046	9STH370047	9STH370048

ROCK

9ROCK10



AVANTAGES / BENEFITS

- Crampons saillants : adhérence et accroche sur sols accidentés.
- Canaux d'évacuation des liquides et de la boue.
- Talon décroché 1 cm et arêtes latérales : grip renforcé pour maintien sur échelle.
- Membrane waterproof : imperméabilité.
- Pièce de renfort PU : maintien de la cheville.
- Semelle de propreté EVA perforé avec insert silicone : confort et respirabilité.

- *Shaped cleats: adherence and gripping on rough floors.*
- *Grooves for liquid and mud dispersion.*
- *Raised heel 1 cm and lateral edges: reinforced grip on ladders.*
- *Waterproof membrane: impermeability.*
- *PU reinforcement piece: ankle support.*
- *EVA perforated insole with silicone insert: comfort and breathability.*



CARACTÉRISTIQUES

FEATURES

- Tige en cuir pleine fleur.
- Doublure en Maille 3D micro-aérée.
- Semelle de propreté en EVA perforé avec insert silicone, amovible.
- Embout de protection en Composite.
- Semelle anti-perforation en Textile.
- Semelle intermédiaire en Polyuréthane injecté.
- Semelle d'usure en Caoutchouc nitrile.
- Poids : 745 g par chaussure en pointure 41.
- Couleur : Noir.
- *Full grain leather upper.*
- *Breathable 3D mesh lining.*
- *Removable, perforated EVA with silicone piece insole.*
- *Composite toe cap.*
- *Textile puncture resistant sole.*
- *Injected Polyurethane midsole.*
- *Nitrile rubber outsole.*
- *Weight: 745 g per shoe in size 41.*
- *Color: Black.*



EN ISO 20345 : 2011

EU	37	38	39	40	41	42	43	44	45	46	47
UK	4	5	5,5	6,5	7,5	8	9	9,5	10,5	11	12
US	4,5	5,5	6	7	8	8,5	9,5	10	11	11,5	12,5
HAUTE / HIGH	9ROCK10037	9ROCK10038	9ROCK10039	9ROCK10040	9ROCK10041	9ROCK10042	9ROCK10043	9ROCK10044	9ROCK10045	9ROCK10046	9ROCK10047

CONDITIONNEMENT : à la paire ou par lot de 6 / PACKAGING : per pair or pack 6 pairs.

S3

AQUAMARINE

9AQUA



AVANTAGES / BENEFITS

- Imperméabilité.
- Bracelet, chevilles et languette à soufflet rembourrés pour un meilleur maintien.
- Renfort anti-torsion de la voûte plantaire.

- *Water repellent.*
- *Padded collar, ankles bellows tongue for snug fit.*
- *Footbridge torsional rigidity.*



CARACTÉRISTIQUES

FEATURES

- Tige en cuir pleine fleur.
- Doublure en non-tissé absorbant et membrane imperméable.
- Semelle de propreté en textile et mousse, amovible.
- Embout de protection en composite respirant.
- Semelle anti-perforation en textile.
- Semelle intermédiaire en polyuréthane injecté.
- Semelle d'usure en polyuréthane.
- Poids : 705 g par chaussure en pointure 42.
- Couleur : Noir.
- *Full grain leather upper.*
- *Moisture wicking non-woven and waterproof membrane lining.*
- *Removable, textile and foam insole.*
- *Breathable composite toe cap.*
- *Non-metallic (composite fabric) puncture resistant sole.*
- *Injected polyurethane midsole.*
- *Polyurethane outsole.*
- *Weight: 705 g per shoe in size 8.*
- *Color: Black.*



EN ISO 20345 : 2011

EU	38	39	40	41	42	43	44	45	46	47
UK	5	5,5	6,5	7,5	8	9	9,5	10,5	11	12
US	5,5	6	7	8	8,5	9,5	10	11	11,5	12,5
HAUTE / HIGH	9AQUA38	9AQUA39	9AQUA40	9AQUA41	9AQUA42	9AQUA43	9AQUA44	9AQUA45	9AQUA46	9AQUA47

S3

TITANITE

9TITH*



AVANTAGES / BENEFITS

- Protections anti-abrasion avant et arrière.
- Bracelet et languette à soufflet rembourrés pour un meilleur maintien.
- Heel and toe scuff caps for a longer shoe's lifespan.
- Padded collar and bellows tongue for snug fit.



CARACTÉRISTIQUES

FEATURES

- Tige en cuir pleine fleur et TPU.
- Doublure en maille 3D micro-aérée.
- Semelle de propreté en textile et mousse, amovible.
- Embout de protection en composite.
- Semelle anti-perforation en textile.
- Semelle intermédiaire en polyuréthane injecté.
- Semelle d'usure en polyuréthane.
- Poids : 760 g par chaussure en pointure 42.
- Couleur : Marron/Noir.
- Full grain leather and TPU combination upper.
- Breathable 3D mesh lining.
- Removable, textile and foam insole.
- Composite toe cap.
- Non-metallic (composite fabric) puncture resistant sole.
- Injected polyurethane midsole.
- Polyurethane outsole.
- Weight: 760 g per shoe in size 8.
- Color: Brown/Black.



EN ISO 20345 : 2011

EU	39	40	41	42	43	44	45	46	47
UK	5,5	6,5	7,5	8	9	9,5	10,5	11	12
US	6	7	8	8,5	9,5	10	11	11,5	12,5
HAUTE / HIGH	9TITH39	9TITH40	9TITH41	9TITH42	9TITH43	9TITH44	9TITH45	9TITH46	9TITH47

CONDITIONNEMENT : à la paire ou par lot de 10 / PACKAGING: per pair or pack 10 pairs.
* Dans la limite des stocks disponibles / Available while stocks lasts.

S3

GRANITE

9GRAH*



AVANTAGES / BENEFITS

- Tige et doublure respirantes.
- Bracelet, chevilles et languette à soufflet rembourrés pour un meilleur maintien.
- Protections anti-abrasion avant et arrière.

- *Breathable upper and lining.*
- *Padded collar, ankles and bellows tongue for snug fit.*
- *Heel and toe scuff caps for a longer shoe's lifespan.*



CARACTÉRISTIQUES

FEATURES

- Tige en cuir pleine fleur et maille nylon.
- Doublure en maille 3D micro-aérée.
- Semelle de propreté en textile et mousse, amovible.
- Embout de protection en composite.
- Semelle anti-perforation en textile.
- Semelle intermédiaire en polyuréthane injecté.
- Semelle d'usure en polyuréthane.
- Poids : 643 g par chaussure en pointure 42.
- Couleur : Marron/Orange/Noir.
- *Full grain leather and nylon mesh combination upper.*
- *Breathable 3D mesh lining.*
- *Removable, textile and foam insole.*
- *Composite toe cap.*
- *Non-metallic (composite fabric) puncture resistant sole.*
- *Injected polyurethane midsole.*
- *Polyurethane outsole.*
- *Weight: 643 g per shoe in size 8.*
- *Color: Brown/Orange/Black.*



EN ISO 20345 : 2011

EU	38	39	40	41	42	43	44	45	46	47
UK	5	5,5	6,5	7,5	8	9	9,5	10,5	11	12
US	5,5	6	7	8	8,5	9,5	10	11	11,5	12,5
HAUTE / HIGH	9GRAH38	9GRAH39	9GRAH40	9GRAH41	9GRAH42	9GRAH43	9GRAH44	9GRAH45	9GRAH46	9GRAH47

MARBLE

9MARH



AVANTAGES / BENEFITS

- Bracelet et languette à soufflet rembourrés pour un meilleur maintien.
- Renfort anti-torsion de la voute plantaire.
- *Padded collar and bellows tongue for snug fit.*
- *Footbridge supplying torsional rigidity.*



CARACTÉRISTIQUES

FEATURES

- Tige en cuir nubuck.
- Doublure en non-tissé absorbant.
- Semelle de propreté en textile et mousse, amovible.
- Embout de protection en composite.
- Semelle anti-perforation en textile.
- Semelle intermédiaire en polyuréthane injecté.
- Semelle d'usure en polyuréthane.
- Une paire de lacets de rechange.
- Poids : 694 g par chaussure en pointure 42.
- Couleur : Marron.
- *Nubuck leather upper.*
- *Moisture wicking non-woven lining.*
- *Removable, textile and foam insole.*
- *Composite toe cap.*
- *Non-metallic (composite fabric) puncture resistant sole.*
- *Injected polyurethane midsole.*
- *Polyurethane outsole.*
- *A spare pair of shoelaces.*
- *Weight: 694 g per shoe in size 8.*
- *Color: Brown.*



EN ISO 20345 : 2011

EU	38	39	40	41	42	43	44	45	46	47
UK	5	5,5	6,5	7,5	8	9	9,5	10,5	11	12
US	5,5	6	7	8	8,5	9,5	10	11	11,5	12,5
HAUTE / HIGH	9MARH38	9MARH39	9MARH40	9MARH41	9MARH42	9MARH43	9MARH44	9MARH45	9MARH46	9MARH47

CONDITIONNEMENT : à la paire ou par lot de 10 / PACKAGING: per pair or pack 10 pairs.

S3

HYDROCITE

9HYDR



AVANTAGES / BENEFITS

- Protections anti-abrasion avant et arrière.
- Bracelet et languette à soufflet rembourrés pour un meilleur maintien.
- Talon décroché pour une meilleure stabilité sur les échelles.
- Heel and toe scuff caps for a longer shoe's lifespan.
- Padded collar and bellows tongue for snug fit.
- Defined heel for better safety especially on ladders.



CARACTÉRISTIQUES

FEATURES

- Tige en cuir pleine fleur.
- Doublure en maille 3D micro-aérée et membrane isolante 3M® Thinsulate®.
- Semelle de propreté en textile et mousse amortissante, amovible.
- Embout de protection en composite.
- Semelle anti-perforation en textile.
- Semelle intermédiaire en polyuréthane injecté.
- Semelle d'usure en caoutchouc nitrile.
- Poids : 778 g par chaussure en pointure 42.
- Couleur : Noir.
- Full grain leather upper.
- Breathable 3D mesh and 3M® Thinsulate® insulation membrane lining.
- Removable, textile and cushioned foam insole.
- Composite toe cap.
- Non-metallic (composite fabric) puncture resistant sole.
- Injected polyurethane midsole.
- Nitrile rubber outsole.
- Weight: 778 g per shoe in size 8.
- Color: Black.



EN ISO 20345 : 2011

EU	38	39	40	41	42	43	44	45	46	47
UK	5	5,5	6,5	7,5	8	9	9,5	10,5	11	12
US	5,5	6	7	8	8,5	9,5	10	11	11,5	12,5
HAUTE / HIGH	9HYDR38	9HYDR39	9HYDR40	9HYDR41	9HYDR42	9HYDR43	9HYDR44	9HYDR45	9HYDR46	9HYDR47

S3

TERRALITE

9TERR*



AVANTAGES / BENEFITS

- Protections anti-abrasion avant et arrière.
- Renfort anti-torsion de la voûte plantaire.
- Talon décroché pour une meilleure stabilité sur les échelles.

- Heel and toe scuff caps for a longer shoe's lifespan.
- Padded collar and bellows tongue for snug fit.
- Defined heel for better safety especially on ladders.



CARACTÉRISTIQUES

FEATURES

- Tige en cuir pleine fleur.
- Doublure en maille 3D micro-aérée et membrane imperméable.
- Semelle de propreté en textile et mousse amortissante, amovible.
- Embout de protection en composite.
- Semelle anti-perforation en textile.
- Semelle intermédiaire en polyuréthane injecté.
- Semelle d'usure en caoutchouc nitrile.
- Poids : 752 g par chaussure en pointure 42.
- Couleur : Marron/Orange.
- Full grain leather upper.
- Breathable 3D mesh and waterproof membrane lining.
- Removable, textile and cushioned foam insole.
- Composite toe cap.
- Non-metallic (composite fabric) puncture resistant sole.
- Injected polyurethane midsole.
- Nitrile rubber outsole.
- Weight: 752 g per shoe in size 8.
- Color: Brown/Orange.



EN ISO 20345 : 2011

EU	38	39	40	41	42	43	44	45	46	47
UK	5	5,5	6,5	7,5	8	9	9,5	10,5	11	12
US	5,5	6	7	8	8,5	9,5	10	11	11,5	12,5
HAUTE / HIGH	9TERR38	9TERR39	9TERR40	9TERR41	9TERR42	9TERR43	9TERR44	9TERR45	9TERR46	9TERR47

CONDITIONNEMENT : à la paire ou par lot de 10 / PACKAGING: per pair or pack 10 pairs.
* Dans la limite des stocks disponibles / Available while stocks lasts.

S3

SIBERITE

9SIBE



AVANTAGES / BENEFITS

- Protection contre le froid.
- Semelle d'usure résistante à -25°C.
- Renfort anti-torsion de la voute plantaire.

- Cold insulation.
- Outsole resistant to -25°C.
- Footbridge supplying torsional rigidity.



CARACTÉRISTIQUES

FEATURES

- Tige en cuir pleine fleur.
- Doublure en Fausse fourrure.
- Semelle de propreté en fausse fourrure et mousse, amovible.
- Embout de protection en Acier.
- Semelle anti-perforation en acier inoxydable.
- Semelle intermédiaire en polyuréthane injecté.
- Semelle d'usure en polyuréthane.
- Poids : 736 g par botte en pointure 42.
- Couleur : Noir.

- Full grain leather upper.
- Faux fur lining.
- Removable, faux fur and foam insole.
- Steel toe cap.
- Stainless steel puncture resistant sole.
- Injected polyurethane midsole.
- Polyurethane outsole.
- Weight: 736 g per boot in size 8.
- Color: Black.



EN ISO 20345 : 2011

EU	38	39	40	41	42	43	44	45	46	47
UK	5	5,5	6,5	7,5	8	9	9,5	10,5	11	12
US	5,5	6	7	8	8,5	9,5	10	11	11,5	12,5
RANGERS / RANGERS	9SIBE38	9SIBE39	9SIBE40	9SIBE41	9SIBE42	9SIBE43	9SIBE44	9SIBE45	9SIBE46	9SIBE47

S3

AVENTURINE

9AVEL / 9AVEH



9AVEL

9AVEH



AVANTAGES / BENEFITS

- Rembourrage pour un meilleur maintien.
- Talon décroché pour une meilleure stabilité sur les échelles.

- *Padding for snug fit.*
- *Defined heel for better safety especially on ladders.*



CARACTÉRISTIQUES

FEATURES

- Tige en cuir pleine fleur.
- Doublure en non-tissé absorbant.
- Semelle de propreté en textile et mousse, fixe.
- Embout de protection en composite.
- Semelle anti-perforation en textile.
- Semelle intermédiaire en polyuréthane injecté.
- Semelle d'usure en polyuréthane.
- Poids : 565 g ou 603 g par chaussure en pointure 42.
- Couleur : Noir.
- *Full grain leather upper.*
- *Moisture wicking non-woven lining.*
- *Attached, textile and foam insole.*
- *Composite toe cap.*
- *Non-metallic (composite fabric) puncture resistant sole.*
- *Injected polyurethane midsole.*
- *Polyurethane outsole.*
- *Weight: 565 g or 603 g per shoe in size 8.*
- *Color: Black.*



EN ISO 20345 : 2011

EU	39	40	41	42	43	44	45	46	47
UK	5,5	6,5	7,5	8	9	9,5	10,5	11	12
US	6	7	8	8,5	9,5	10	11	11,5	12,5
BASSE / LOW	9AVEL39	9AVEL40	9AVEL41	9AVEL42	9AVEL43	9AVEL44	9AVEL45	9AVEL46	9AVEL47
HAUTE / HIGH	9AVEH39	9AVEH40	9AVEH41	9AVEH42	9AVEH43	9AVEH44	9AVEH45	9AVEH46	9AVEH47

CONDITIONNEMENT : à la paire ou par lot de 10 / PACKAGING: per pair or pack 10 pairs.

S3

PYROXITE

9PROY



AVANTAGES / BENEFITS

- Doublure finement matelassée respirante.
- Semelle de propreté amortissante.

- *Thin padded breathable lining.*
- *Cushioned insole.*



CARACTÉRISTIQUES

FEATURES

- Tige en cuir pleine fleur.
- Doublure en maille 3D micro-aérée finement matelassée.
- Semelle de propreté en textile et mousse amortissante, amovible.
- Embout de protection en acier.
- Semelle anti-perforation en acier inoxydable.
- Semelle intermédiaire en polyuréthane injecté.
- Semelle d'usure en polyuréthane.
- Poids : 832 g par botte en pointure 43.
- Couleur : Marron.
- *Full grain leather upper.*
- *Thin padded breathable 3D mesh lining.*
- *Removable, textile and cushioned foam insole.*
- *Steel toe cap.*
- *Stainless steel puncture resistant sole.*
- *Injected polyurethane midsole.*
- *Polyurethane outsole.*
- *Weight: 832 g per boot in size 9.*
- *Color: Brown.*



EN ISO 20345 : 2011

EU	38	39	40	41	42	43	44	45	46	47
UK	5	5,5	6,5	7,5	8	9	9,5	10,5	11	12
US	5,5	6	7	8	8,5	9,5	10	11	11,5	12,5
BOTTES/ BOOTS	9PROY38	9PROY39	9PROY40	9PROY41	9PROY42	9PROY43	9PROY44	9PROY45	9PROY46	9PROY47

PATAGONITE

9PATA



AVANTAGES / BENEFITS

- Protection contre le froid.
- Semelle de propreté amortissante.

- Cold insulation.
- Cushioned insole.



CARACTÉRISTIQUES

FEATURES

- Tige en cuir pleine fleur.
- Doublure en Fausse fourrure.
- Semelle de propreté en textile et mousse amortissante, amovible.
- Embout de protection en acier.
- Semelle anti-perforation en acier inoxydable.
- Semelle intermédiaire en polyuréthane injecté.
- Semelle d'usure en polyuréthane.
- Poids : 867 g par botte en pointure 42.
- Couleur : Marron.

- Full grain leather upper.
- Faux fur lining.
- Removable, textile and cushioned foam insole.
- Steel toe cap.
- Stainless steel puncture resistant sole.
- Injected polyurethane midsole.
- Polyurethane outsole.
- Weight: 867 g per boot in size 8.
- Color: Brown.



EN ISO 20345 : 2011

EU	38	39	40	41	42	43	44	45	46	47
UK	5	5,5	6,5	7,5	8	9	9,5	10,5	11	12
US	5,5	6	7	8	8,5	9,5	10	11	11,5	12,5
BOTTES/ BOOTS	9PATA38	9PATA39	9PATA40	9PATA41	9PATA42	9PATA43	9PATA44	9PATA45	9PATA46	9PATA47

CONDITIONNEMENT : à la paire ou par lot de 5 / PACKAGING: per pair or pack 5 pairs.

S3

PERLITE

9PERL



AVANTAGES / BENEFITS

- Protection contre le froid.
- Semelle de propreté amortissante.

- Cold insulation.
- Cushioned insole.



CARACTÉRISTIQUES

FEATURES

- Tige en cuir pleine fleur.
- Doublure en Fausse fourrure.
- Semelle de propreté en textile et mousse amortissante, amovible.
- Embout de protection en acier.
- Semelle anti-perforation en acier inoxydable.
- Semelle intermédiaire en polyuréthane injecté.
- Semelle d'usure en polyuréthane.
- Poids : 843 g par botte en pointure 42.
- Couleur : Noir/Marron.

- Full grain leather upper.
- Faux fur lining.
- Removable, textile and cushioned foam insole.
- Steel toe cap.
- Stainless steel puncture resistant sole.
- Injected polyurethane midsole.
- Polyurethane outsole.
- Weight: 843 g per boot in size 8.
- Color: Black/Brown.



EN ISO 20345 : 2011

EU	38	39	40	41	42	43	44	45	46	47
UK	5	5,5	6,5	7,5	8	9	9,5	10,5	11	12
US	5,5	6	7	8	8,5	9,5	10	11	11,5	12,5
BOTTE / BOOT	9PERL38	9PERL39	9PERL40	9PERL41	9PERL42	9PERL43	9PERL44	9PERL45	9PERL46	9PERL47

S3

PIÉMONTITE

9PIEM



AVANTAGES / BENEFITS

- Chevilles rembourrées pour un meilleur maintien.
- Inserts anti-abrasion sur le talon.
- Renfort anti-torsion de la voûte plantaire.

- Padded ankles for snug fit.
- Heel scuff cap inserts.
- Footbridge supplying torsional rigidity.



CARACTÉRISTIQUES

FEATURES

- Tige en cuir pleine fleur.
- Doublure en Fausse fourrure.
- Semelle de propreté en textile et mousse, amovible.
- Embout de protection en composite.
- Semelle anti-perforation en textile.
- Semelle intermédiaire en polyuréthane injecté.
- Semelle d'usure en polyuréthane.
- Poids : 798 g par botte en pointure 42.
- Couleur : Marron/Beige.
- Full grain leather upper.
- Faux fur lining.
- Removable, textile and foam insole.
- Composite toe cap.
- Non-metallic (composite fabric) puncture resistant sole.
- Injected polyurethane midsole.
- Polyurethane outsole.
- Weight: 798 g per boot in size 8.
- Color: Brown/Beige.



EN ISO 20345 : 2011

EU	38	39	40	41	42	43	44	45	46	47
UK	5	5,5	6,5	7,5	8	9	9,5	10,5	11	12
US	5,5	6	7	8	8,5	9,5	10	11	11,5	12,5
BOTTE / BOOT	9PIEM38	9PIEM39	9PIEM40	9PIEM41	9PIEM42	9PIEM43	9PIEM44	9PIEM45	9PIEM46	9PIEM47

CONDITIONNEMENT : à la paire ou par lot de 6 / PACKAGING : per pair or pack 6 pairs.

S3

PYROPE

9PYRO



AVANTAGES / BENEFITS

- Protections anti-abrasion Stark® avant et arrière.
- Semelle de propreté amortissante.
- Renfort anti-torsion de la voute plantaire.

- Heel and toe Stark® scuff caps.
- Cushioned insole.
- Footbridge supplying torsional rigidity.



CARACTÉRISTIQUES

FEATURES

- Tige en cuir pleine fleur finition cirée.
- Doublure en Fausse fourrure.
- Semelle de propreté en textile et mousse amortissante, amovible.
- Embout de protection en composite.
- Semelle anti-perforation en textile.
- Semelle intermédiaire en polyuréthane injecté.
- Semelle d'usure en polyuréthane.
- Poids : 724 g par botte en pointure 42.
- Couleur : Marron/Beige.

- Full grain leather finished «pull up» upper.
- Faux fur lining.
- Removable, textile and cushioned foam insole.
- Composite toe cap.
- Non-metallic (composite fabric) puncture resistant sole.
- Injected polyurethane midsole.
- Polyurethane outsole.
- Weight: 724 g per boot in size 8.
- Color: Brown/Beige.



EN ISO 20345 : 2011

EU	36	37	38	39	40	41	42	43	44	45	46	47	48
UK	3,5	4	5	5,5	6,5	7,5	8	9	9,5	10,5	11	12	13
US	4	4,5	5,5	6	7	8	8,5	9,5	10	11	11,5	12,5	13,5
BOTTE / BOOT	9PYR036	9PYR037	9PYR038	9PYR039	9PYR040	9PYR041	9PYR042	9PYR043	9PYR044	9PYR045	9PYR046	9PYR047	9PYR048





MULTIPURPOSE

MULTI- USAGES



Chaussures de sécurité S1P et S3

Pouvant être portées aussi bien en intérieur qu'en extérieur.

Usages

Second-œuvre, manutention, logistique, services, distribution, transports, industrie légère.

S1P and S3 safety shoes

To be worn either outdoor or indoor.

Use

Second-fixings, handling, logistics, services, distribution, transport, light industry.



AGATE II

9AGL010 / 9AGH010



9AGL010

9AGH010



AVANTAGES / BENEFITS

- Rapport qualité/prix.
- Cuir pleine fleur.
- Bande rétro réfléchissante multifacettes.
- Semelle injectée PU2D.
- Talon décroché et relevé.

- Value for money.
- Full grain leather upper.
- Reflective stripe with multiple faces.
- PU2D injected outsole.
- Defined and raised heel.



CARACTÉRISTIQUES

FEATURES

- Tige en Cuir pleine fleur.
- Doublure en Non-tissé absorbant.
- Semelle de propreté en textile et mousse, amovible.
- Embout de protection en acier.
- Semelle anti-perforation en acier inoxydable.
- Semelle intermédiaire en polyuréthane injecté.
- Semelle d'usure en polyuréthane.
- Poids : 606 g ou 622 g par chaussure en pointure 43.
- Couleur : Noir.
- Full grain leather upper.
- Moisture wicking non-woven lining.
- Removable, textile and foam insole.
- Steel toe cap.
- Stainless steel puncture resistant sole.
- Injected polyurethane midsole.
- Polyurethane outsole.
- Weight: 606 g or 622 g per shoe in size 10.
- Color: Black.



EN ISO 20345 : 2011

EU	34	35	36	37	38	39	40	41	42	43	44	45	46	47	48	49
UK	2	2,5	3,5	4	5	5,5	6,5	7,5	8	9	9,5	10,5	11	12	13	13,5
US	2,5	3	4	4,5	5,5	6	7	8	8,5	9,5	10	11	11,5	12,5	13,5	14
BASSE / LOW	9AGL010034	9AGL010035	9AGL010036	9AGL010037	9AGL010038	9AGL010039	9AGL010040	9AGL010041	9AGL010042	9AGL010043	9AGL010044	9AGL010045	9AGL010046	9AGL010047	9AGL010048	9AGL010049
HAUTE / HIGH	9AGH010034	9AGH010035	9AGH010036	9AGH010037	9AGH010038	9AGH010039	9AGH010040	9AGH010041	9AGH010042	9AGH010043	9AGH010044	9AGH010045	9AGH010046	9AGH010047	9AGH010048	9AGH010049

CONDITIONNEMENT : à la paire ou par lot de 10 / PACKAGING: per pair or pack 10 pairs.

S3

AZURITE II

9AZUL10 / 9AZUH10

NEW
NOUVEAU

9AZUL10

9AZUH10



AVANTAGES / BENEFITS

- Semelle intermédiaire avec surbout de protection avant.
- Talon décroché pour une meilleure stabilité sur échelle.
- Semelle de propreté en EVA, respirante et anti-odeur.
- Bande rétro réfléchissante multifacettes.

- *Midssole with front protective covering.*
- *Defined heel for better safety especially on ladders.*
- *EVA insole, breathable and anti-odor.*
- *Reflective stripe with multiple faces.*



CARACTÉRISTIQUES

FEATURES

- Tige en cuir fleur, bande rétro réfléchissante.
- Doublure en non-tissé absorbant.
- Semelle de propreté en EVA perforé anti-odeur, amovible.
- Embout de protection en Acier.
- Semelle anti-perforation en Acier inoxydable.
- Semelle intermédiaire en Polyuréthane injecté.
- Semelle d'usure en Polyuréthane.
- Poids : 657 g ou 658 g par chaussure en pointure 42.
- Couleur : Noir.
- *Top grain leather upper.*
- *Moisture wicking non-woven lining.*
- *Removable, perforated EVA and anti-odor insole.*
- *Steel toe cap.*
- *Stainless Steel puncture resistant sole.*
- *Injected Polyurethane midsole.*
- *Polyurethane outsole.*
- *Weight: 657 g or 658 g per shoe in size 42.*
- *Color: Black.*



EN ISO 20345 : 2011

EU	36	37	38	39	40	41	42	43	44	45	46	47	48
UK	3,5	4	5	5,5	6,5	7,5	8	9	9,5	10,5	11	12	13
US	4	4,5	5,5	6	7	8	8,5	9,5	10	11	11,5	12,5	13,5
BASSE / LOW	9AZUL10036	9AZUL10037	9AZUL10038	9AZUL10039	9AZUL10040	9AZUL10041	9AZUL10042	9AZUL10043	9AZUL10044	9AZUL10045	9AZUL10046	9AZUL10047	9AZUL10048
HAUTE / HIGH	9AZUH10036	9AZUH10037	9AZUH10038	9AZUH10039	9AZUH10040	9AZUH10041	9AZUH10042	9AZUH10043	9AZUH10044	9AZUH10045	9AZUH10046	9AZUH10047	9AZUH10048

S3

FREEDITE

9FREL / 9FREH



9FREL

9FREH



AVANTAGES / BENEFITS

- Renfort anti-torsion de la voûte plantaire.
- Rembourrage pour un meilleur maintien.
- *Footbridge supplying torsional rigidity.*
- *Padding for snug fit.*



CARACTÉRISTIQUES

FEATURES

- Tige en cuir pleine fleur, garniture réfléchissante à l'arrière.
- Doublure en maille 3D micro-aérée.
- Semelle de propreté en textile et mousse, amovible.
- Embout de protection en composite.
- Semelle anti-perforation en textile.
- Semelle intermédiaire en polyuréthane injecté.
- Semelle d'usure en polyuréthane.
- Poids : 563 g ou 602 g par chaussure en pointure 42.
- Couleur : Noir.
- *Full grain leather upper, reflective trim at the back.*
- *Breathable 3D mesh lining.*
- *Removable, textile and foam insole.*
- *Composite toe cap.*
- *Non-metallic (composite fabric) puncture resistant sole.*
- *Injected polyurethane midsole.*
- *Polyurethane outsole.*
- *Weight: 563 g or 602 g per shoe in size 8.*
- *Color: Black.*



EN ISO 20345 : 2011

EU	36	37	38	39	40	41	42	43	44	45	46	47	48
UK	3,5	4	5	5,5	6,5	7,5	8	9	9,5	10,5	11	12	13
US	4	4,5	5,5	6	7	8	8,5	9,5	10	11	11,5	12,5	13,5
BASSE / LOW	9FREL36	9FREL37	9FREL38	9FREL39	9FREL40	9FREL41	9FREL42	9FREL43	9FREL44	9FREL45	9FREL46	9FREL47	9FREL48
HAUTE / HIGH	9FREH36	9FREH37	9FREH38	9FREH39	9FREH40	9FREH41	9FREH42	9FREH43	9FREH44	9FREH45	9FREH46	9FREH47	9FREH48

CONDITIONNEMENT : à la paire ou par lot de 10 / PACKAGING: per pair or pack 10 pairs.

S1P

COPPER

9COPL* / 9COPH*



9COPL

9COPH



AVANTAGES / BENEFITS

- Tige et doublure respirante.
- Protection anti-abrasion sur l'avant et le talon.

- *Breathable upper and lining.*
- *Heel and toe scuff cap.*



CARACTÉRISTIQUES

FEATURES

- Tige en cuir velours et maille nylon, garniture réfléchissante de chaque côté.
- Doublure en maille 3D micro-aérée.
- Semelle de propreté en textile et mousse, amovible.
- Embout de protection en Acier.
- Semelle anti-perforation en acier inoxydable.
- Semelle intermédiaire en polyuréthane injecté.
- Semelle d'usure en polyuréthane.
- Poids : 621 g ou 640 g par chaussure en pointure 42.
- Couleur : Marron/Bleu.
- *Suede leather and nylon mesh combination upper, reflective trim on both sides.*
- *Breathable 3D mesh lining.*
- *Removable, textile and foam insole.*
- *Steel toe cap.*
- *Stainless steel puncture resistant sole.*
- *Injected polyurethane midsole.*
- *Polyurethane outsole.*
- *Weight: 621 g or 640 g per shoe in size 8.*
- *Color: Brown/Blue.*



EN ISO 20345 : 2011

EU	36	37	38	39	40	41	42	43	44	45	46	47
UK	3,5	4	5	5,5	6,5	7,5	8	9	9,5	10,5	11	12
US	4	4,5	5,5	6	7	8	8,5	9,5	10	11	11,5	12,5
BASSE / LOW	9COPL36	9COPL37	9COPL38	9COPL39	9COPL40	9COPL41	9COPL42	9COPL43	9COPL44	9COPL45	9COPL46	9COPL47
HAUTE / HIGH	9COPH36	9COPH37	9COPH38	9COPH39	9COPH40	9COPH41	9COPH42	9COPH43	9COPH44	9COPH45	9COPH46	9COPH47

S1P

SPINELLE

9SPIL



AVANTAGES / BENEFITS

- Tige et doublure respirantes.
- 3 œillets métalliques de ventilation sur le côté intérieur.
- Bracelet et languette rembourrés pour un meilleur maintien.

- *Breathable upper and lining.*
- *3 metal ventilation eyelets on the inner side.*
- *Padded collar and tongue for snug fit.*



CARACTÉRISTIQUES

FEATURES

- Tige en cuir velours et maille, 3 œillets métalliques de ventilation sur le côté intérieur.
- Doublure en maille 3D micro-aérée.
- Semelle de propreté en textile et mousse, amovible.
- Embout de protection en Acier.
- Semelle anti-perforation en acier inoxydable.
- Semelle intermédiaire en polyuréthane injecté.
- Semelle d'usure en polyuréthane.
- Poids : 583 g par chaussure en pointure 42.
- Couleur : Gris/Orange.

- *Suede leather and mesh combination upper, 3 metal ventilation eyelets on the inner side.*
- *Breathable 3D mesh lining.*
- *Removable, textile and foam insole.*
- *Steel toe cap.*
- *Stainless steel puncture resistant sole.*
- *Injected polyurethane midsole.*
- *Polyurethane outsole.*
- *Weight: 583 g per shoe in size 8.*
- *Color: Grey/Orange.*

**EN ISO 20345 : 2011**

EU	34	35	36	37	38	39	40	41	42	43	44	45	46	47	48
UK	2	2,5	3,5	4	5	5,5	6,5	7,5	8	9	9,5	10,5	11	12	13
US	2,5	3	4	4,5	5,5	6	7	8	8,5	9,5	10	11	11,5	12,5	13,5
BASSE / LOW	9SPIL34	9SPIL35	9SPIL36	9SPIL37	9SPIL38	9SPIL39	9SPIL40	9SPIL41	9SPIL42	9SPIL43	9SPIL44	9SPIL45	9SPIL46	9SPIL47	9SPIL48

CONDITIONNEMENT : à la paire ou par lot de 10 / PACKAGING: per pair or pack 10 pairs.

S3

SILVER

9SIL150 / 9SIH150

NEW
NOUVEAU

9SIL150

9SIH150



AVANTAGES / BENEFITS

- Tige respirante et imperméable.
- Protection anti-abrasion à l'avant et au talon.
- Bande rétro réfléchissante multifacettes.

- *Breathable and water repellent upper.*
- *Heel and toe scuff cap.*
- *Reflective stripe with multiple faces.*



CARACTÉRISTIQUES

FEATURES

- Tige en cuir velours et maille nylon, bande rétro réfléchissante.
- Doublure en non-tissé absorbant.
- Semelle de propreté en Textile et mousse, amovible.
- Embout de protection en Acier.
- Semelle anti-perforation en Acier inoxydable.
- Semelle intermédiaire en Polyuréthane injecté.
- Semelle d'usure en Polyuréthane.
- Poids : 653 g ou 669 g par chaussure en pointure 42.
- Couleur : Anthracite.
- *Suede leather and nylon mesh combinaison, reflective stripe upper.*
- *Moisture wicking non-woven lining.*
- *Textile and foam, removable insole.*
- *Steel toe cap.*
- *Stainless Steel puncture resistant sole.*
- *Injected Polyurethane midsole.*
- *Polyurethane outsole.*
- *Weight: 653 g or 669 g per shoe in size 42.*
- *Color: Anthracite.*



EN ISO 20345 : 2011

EU	37	38	39	40	41	42	43	44	45	46	47
UK	4	5	5,5	6,5	7,5	8	9	9,5	10,5	11	12
US	4,5	5,5	6	7	8	8,5	9,5	10	11	11,5	12,5
BASSE / LOW	9SIL150037	9SIL150038	9SIL150039	9SIL150040	9SIL150041	9SIL150042	9SIL150043	9SIL150044	9SIL150045	9SIL150046	9SIL150047
HAUTE / HIGH	9SIH150037	9SIH150038	9SIH150039	9SIH150040	9SIH150041	9SIH150042	9SIH150043	9SIH150044	9SIH150045	9SIH150046	9SIH150047

S1P

COBALT II

9COBL / 9COBH



9COBL

9COBH



AVANTAGES / BENEFITS

- Tige et doublure respirantes.
- Renfort anti-torsion de la voûte plantaire.
- Semelle intermédiaire avec surbout de protection avant.

- *Breathable upper and lining.*
- *Footbridge supplying torsional rigidity.*
- *Midsole with front protective covering.*



CARACTÉRISTIQUES

FEATURES

- Tige en cuir velours et maille, garniture réfléchissante de chaque côté.
- Doublure en maille 3D micro-aérée.
- Semelle de propreté en textile et mousse, fixe.
- Embout de protection en composite.
- Semelle anti-perforation en textile.
- Semelle intermédiaire en polyuréthane injecté.
- Semelle d'usure en polyuréthane.
- Poids : 587 g ou 598 g par chaussure en pointure 42.
- Couleur : Gris/Bleu.

- *Suede leather and mesh combination upper, reflective trim on both sides.*
- *Breathable 3D mesh lining.*
- *Attached, textile and foam insole.*
- *Composite toe cap.*
- *Non-metallic (composite fabric) puncture resistant sole.*
- *Injected polyurethane midsole.*
- *Polyurethane outsole.*
- *Weight: 587 g or 598 g per shoe in size 8.*
- *Color: Grey/Blue.*



EN ISO 20345 : 2011

EU	38	39	40	41	42	43	44	45	46	47
UK	5	5,5	6,5	7,5	8	9	9,5	10,5	11	12
US	5,5	6	7	8	8,5	9,5	10	11	11,5	12,5
BASSE / LOW	9COBL38	9COBL39	9COBL40	9COBL41	9COBL42	9COBL43	9COBL44	9COBL45	9COBL46	9COBL47
HAUTE / HIGH	9COBH38	9COBH39	9COBH40	9COBH41	9COBH42	9COBH43	9COBH44	9COBH45	9COBH46	9COBH47

CONDITIONNEMENT : à la paire ou par lot de 10 / PACKAGING: per pair or pack 10 pairs.

S3

SCHORL

9SCH100 / 9SCHH10



NEW
NOUVEAU



9SCH100

9SCHH10



AVANTAGES / BENEFITS

- Design sport.
- Sans métal.
- Garniture réfléchissante.
- Talon décroché et relevé.

- Sport design.
- Free metal.
- Reflective trim.
- Defined and raised heel.



CARACTÉRISTIQUES

FEATURES

- Tige en Maille.
- Doublure en Maille 3D micro-aérée.
- Semelle de propreté en EVA perforé, amovible.
- Embout de protection en composite.
- Semelle anti-perforation en textile.
- Semelle intermédiaire en polyuréthane.
- Semelle d'usure en Caoutchouc nitrile.
- Poids : 670 g ou 702 g par chaussure en pointure 43.
- Couleur : Noir/réfléchissant.

- Mesh upper.
- Breathable 3D mesh lining.
- Removable, perforated EVA insole.
- Composite toe cap.
- Textile puncture resistant sole.
- Polyuréthane midsole.
- Nitrile rubber outsole.
- Weight: 670 g or 702 g per shoe in size 10.
- Color: Black/reflective.



EN ISO 20345 : 2011

EU	38	39	40	41	42	43	44	45	46	47
UK	5	5,5	6,5	7,5	8	9	9,5	10,5	11	12
US	5,5	6	7	8	8,5	9,5	10	11	11,5	12,5
BASSE / LOW	9SCH100038	9SCH100039	9SCH100040	9SCH100041	9SCH100042	9SCH100043	9SCH100044	9SCH100045	9SCH100046	9SCH100047
HAUTE / HIGH	9SCHH10038	9SCHH10039	9SCHH10040	9SCHH10041	9SCHH10042	9SCHH10043	9SCHH10044	9SCHH10045	9SCHH10046	9SCHH10047

S3

ALTAÏTE

9ALTL / 9ALTH



9ALTL

9ALTH



AVANTAGES / BENEFITS

- Bracelet et languette à soufflet rembourrés pour un meilleur maintien.
- Protection anti-abrasion sur le talon.
- Semelle intermédiaire EVA absorbant de chocs.

- Padded collar and bellows tongue for snug fit.
- Heel scuff cap.
- Shock absorbing EVA midsole.



CARACTÉRISTIQUES

FEATURES

- Tige en cuir pleine fleur et maille brillante.
- Doublure en maille 3D micro-aérée.
- Semelle de propreté en textile et mousse, amovible.
- Embout de protection en composite.
- Semelle anti-perforation en textile.
- Semelle intermédiaire en EVA collé.
- Semelle d'usure en caoutchouc nitrile.
- Poids : 603 g par chaussure en pointure 42.
- Couleur : Marron/Beige.

- Full grain leather and bright mesh combination upper.
- Breathable 3D mesh lining.
- Removable, textile and foam insole.
- Composite toe cap.
- Non-metallic (composite fabric) puncture resistant sole.
- Cemented EVA midsole.
- Nitrile rubber outsole.
- Weight: 603 g per shoe in size 8.
- Color: Brown/Beige.



EN ISO 20345 : 2011

EU	37	38	39	40	41	42	43	44	45	46	47
UK	4	5	5,5	6,5	7,5	8	9	9,5	10,5	11	12
US	4,5	5,5	6	7	8	8,5	9,5	10	11	11,5	12,5
BASSE / LOW	9ALTL37	9ALTL38	9ALTL39	9ALTL40	9ALTL41	9ALTL42	9ALTL43	9ALTL44	9ALTL45	9ALTL46	9ALTL47
HAUTE / HIGH	9ALTH37	9ALTH38	9ALTH39	9ALTH40	9ALTH41	9ALTH42	9ALTH43	9ALTH44	9ALTH45	9ALTH46	9ALTH47

CONDITIONNEMENT : à la paire ou par lot de 10 / PACKAGING: per pair or pack 10 pairs.

S3

SAPHIR

9SAP120



AVANTAGES / BENEFITS

- Légèreté.
- Flexibilité.
- Confort d'usage (semelle intérieure mousse HI-POLY + semelle intermédiaire EVA).
- Profil dynamique et semelle bicolore dégradé.

- *Lightness.*
- *Flexibility.*
- *Comfort of use (insole foam HI-POLY + midsole EVA).*
- *Dynamic profile and degraded two-tone outsole.*



CARACTÉRISTIQUES

FEATURES

- Tige en tissu et TPU (polyuréthane thermoplastique).
- Doublure en maille 3D micro-aérée.
- Semelle de propreté en Mousse HI-POLY.
- Embout de protection en Composite.
- Semelle anti-perforation en Textile.
- Semelle intermédiaire en EVA.
- Semelle d'usure en Caoutchouc nitrile.
- Poids : 497 g par chaussure en pointure 42.
- Couleur : Noir/bleu.
- *Fabric and TPU (Thermoplastic polyurethane) upper.*
- *Breathable 3D mesh lining.*
- *HI-POLY foam insole.*
- *Composite toe cap.*
- *Textile puncture resistant sole.*
- *EVA midsole.*
- *Nitrile rubber outsole.*
- *Weight: 497 g per shoe in size 42.*
- *Color: Black/Blue.*



EN ISO 20345 : 2011

EU	38	39	40	41	42	43	44	45	46	47
UK	5	5,5	6,5	7,5	8	9	9,5	10,5	11	12
US	5,5	6	7	8	8,5	9,5	10	11	11,5	12,5
BASSE / LOW	9SAP120038	9SAP120039	9SAP120040	9SAP120041	9SAP120042	9SAP120043	9SAP120044	9SAP120045	9SAP120046	9SAP120047

S3

ALUNI

9ALU160

**AVANTAGES / BENEFITS**

- Tige souple et imperméable.
- Protection anti-abrasion à l'avant et à l'arrière.
- Semelle de confort en mousse avec coussinets : confort.

- *Flexible and water repellent upper.*
- *Scuff cap front and back.*
- *Insole foam with pads: comfort.*

**CARACTÉRISTIQUES****FEATURES**

- Tige en Tissu Oxford déperlant avec TPU.
- Doublure en Maille.
- Semelle de propreté en Mousse avec coussinets.
- Embout de protection en Composite.
- Semelle anti-perforation en Textile.
- Semelle intermédiaire en EVA.
- Semelle d'usure en Caoutchouc nitrile.
- Poids : 522 g par chaussure en pointure 42.
- Couleur : Noir/Jaune/Gris.
- *Water repellent Oxford fabric with TPU upper.*
- *Mesh lining.*
- *Foam with pads insole.*
- *Composite toe cap.*
- *Textile puncture resistant sole.*
- *EVA midsole.*
- *Nitrile rubber outsole.*
- *Weight: 522 g per shoe in size 42.*
- *Color: Black/Yellow/Grey.*



EN ISO 20345 : 2011

EU	37	38	39	40	41	42	43	44	45	46	47
UK	4	5	5,5	6,5	7,5	8	9	9,5	10,5	11	12
US	4,5	5,5	6	7	8	8,5	9,5	10	11	11,5	12,5
HAUTE / HIGH	9ALU160037	9ALU160038	9ALU160039	9ALU160040	9ALU160041	9ALU160042	9ALU160043	9ALU160044	9ALU160045	9ALU160046	9ALU160047

CONDITIONNEMENT : à la paire ou par lot de 6 / PACKAGING : per pair or pack 6 pairs.



S3

SHUNGITE

9SHU150



AVANTAGES / BENEFITS

- Légèreté.
 - Imperméabilité.
 - Confort d'usage (semelle intérieure mousse HI-POLY+ semelle intermédiaire EVA).
 - Look urbain.
-
- *Lightness.*
 - *Water-repellent.*
 - *Comfort of use (insole HI-POLY foam + midsole EVA).*
 - *Urban style.*



CARACTÉRISTIQUES

FEATURES

- Tige en nubuck hydrofuge.
 - Doublure en Maille 3D micro-aérée.
 - Semelle de propreté en Mousse HI-POLY.
 - Embout de protection en Composite.
 - Semelle anti-perforation en Textile.
 - Semelle intermédiaire en EVA.
 - Semelle d'usure en Caoutchouc nitrile.
 - Poids : 555 g par chaussure en pointure 42.
 - Couleur : Anthracite.
- *Action Nubuck water repellent upper.*
 - *Breathable 3D mesh lining.*
 - *HI-POLY foam insole.*
 - *Composite toe cap.*
 - *Textile puncture resistant sole.*
 - *EVA midsole.*
 - *Nitrile rubber outsole.*
 - *Weight: 555 g per shoe in size 42.*
 - *Color: Anthracite.*



EN ISO 20345 : 2011

EU	37	38	39	40	41	42	43	44	45	46	47
UK	4	5	5,5	6,5	7,5	8	9	9,5	10,5	11	12
US	4,5	5,5	6	7	8	8,5	9,5	10	11	11,5	12,5
HAUTE / HIGH	9SHU150037	9SHU150038	9SHU150039	9SHU150040	9SHU150041	9SHU150042	9SHU150043	9SHU150044	9SHU150045	9SHU150046	9SHU150047

CONDITIONNEMENT : à la paire ou par lot de 6 / PACKAGING : per pair or pack 6 pairs.

S3

ASTROLITE

9ASTL / 9ASTH



9ASTL

9ASTH



AVANTAGES / BENEFITS

- Légère pour un port longue durée.
- Tige et doublure respirantes.
- Souplesse.

- *Lightweight for use all day long.*
- *Breathable upper and lining.*
- *Flexibility.*



CARACTÉRISTIQUES

FEATURES

- Tige en cuir pleine fleur finition cirée, garniture réfléchissante au talon, inserts perforés sur les côtés.
- Doublure en maille 3D micro-aérée.
- Semelle de propreté en textile et mousse, amovible.
- Embout de protection en composite.
- Semelle anti-perforation en textile.
- Semelle d'usure en polyuréthane injecté.
- Une paire de lacets de rechange.
- Poids : 506 g ou 539 g par chaussure en pointure 42.
- Couleur : Noir.

- *Full grain leather finished «pull up» upper, heel reflective trim, sides perforated panels.*
- *Breathable 3D mesh lining.*
- *Removable, textile and foam insole.*
- *Composite toe cap.*
- *Non-metallic (composite fabric) puncture resistant sole.*
- *Injected polyurethane outsole.*
- *A spare pair of shoelaces.*
- *Weight: 506 g or 539 g per shoe in size 8.*
- *Color: Black.*



EN ISO 20345 : 2011

EU	37	38	39	40	41	42	43	44	45	46	47
UK	4	5	5,5	6,5	7,5	8	9	9,5	10,5	11	12
US	4,5	5,5	6	7	8	8,5	9,5	10	11	11,5	12,5
BASSE / LOW	9ASTL37	9ASTL38	9ASTL39	9ASTL40	9ASTL41	9ASTL42	9ASTL43	9ASTL44	9ASTL45	9ASTL46	9ASTL47
HAUTE / HIGH	9ASTH37	9ASTH38	9ASTH39	9ASTH40	9ASTH41	9ASTH42	9ASTH43	9ASTH44	9ASTH45	9ASTH46	9ASTH47

S1P

EMERALD

9EMEL / 9EMEH



9EMEH

9EMEL



AVANTAGES / BENEFITS

- Tige et doublure respirantes.
- Rembourrage pour un meilleur maintien.
- Talon arrondi pour une conduite plus confortable.

- *Breathable upper and lining.*
- *Padding for snug fit.*
- *Rounded heel for more comfortable driving.*



CARACTÉRISTIQUES

FEATURES

- Tige en cuir nubuck et maille nylon.
- Doublure en non-tissé absorbant.
- Semelle de propreté en textile et mousse, fixe.
- Embout de protection en composite.
- Semelle anti-perforation en textile.
- Semelle intermédiaire en polyuréthane injecté.
- Semelle d'usure en polyuréthane.
- Poids : 624 g ou 692 g par chaussure en pointure 42.
- Couleur : Kaki/Ochre.
- *Nubuck leather and nylon mesh combination upper.*
- *Moisture wicking non-woven lining.*
- *Attached, textile and foam insole.*
- *Composite toe cap.*
- *Non-metallic (composite fabric) puncture resistant sole.*
- *Injected polyurethane midsole.*
- *Polyurethane outsole.*
- *Weight: 624 g or 692 g per shoe in size 8.*
- *Color: Khaki/Ochre.*



EN ISO 20345 : 2011

EU	38	39	40	41	42	43	44	45	46	47
UK	5	5,5	6,5	7,5	8	9	9,5	10,5	11	12
US	5,5	6	7	8	8,5	9,5	10	11	11,5	12,5
BASSE / LOW	9EMEL38	9EMEL39	9EMEL40	9EMEL41	9EMEL42	9EMEL43	9EMEL44	9EMEL45	9EMEL46	9EMEL47
HAUTE / HIGH	9EMEH38	9EMEH39	9EMEH40	9EMEH41	9EMEH42	9EMEH43	9EMEH44	9EMEH45	9EMEH46	9EMEH47

CONDITIONNEMENT : à la paire ou par lot de 10 / PACKAGING: per pair or pack 10 pairs.

SPECIALTIES

SPÉCIALITÉS



Chaussures de sécurité

Spécifiquement conçues pour l'agro-alimentaire, la soudure, les femmes, les risques électriques ou la résistance à l'hydrolyse.

Safety shoes

Specifically designed for food industry, welding, women, electrical hazards or resistance to hydrolysis.



BUBO - ESD

9BUBO (ESD)*



AVANTAGES / BENEFITS

- Chaussure ouverte pour être protégé sans souffrir de la chaleur.
 - Tige et doublure respirantes.
 - Talon arrondi pour une conduite plus confortable.
-
- *Open shoe to be protected without suffering from heat.*
 - *Breathable upper and lining.*
 - *Rounded heel for more comfortable driving.*



CARACTÉRISTIQUES

FEATURES

- Tige en microfibre micro-perforée, œillets de ventilation.
 - Doublure en maille 3D micro-aérée.
 - Semelle de propreté en textile et mousse, amovible.
 - Embout de protection en composite.
 - Semelle intermédiaire en polyuréthane injecté.
 - Semelle d'usure en polyuréthane.
 - Poids : 424 g par sandale en pointure 42.
 - Couleur : Blanc/Gris.
-
- *Micro-perforated microfiber upper, Breathing holes.*
 - *Breathable 3D mesh lining.*
 - *Removable, textile and foam insole.*
 - *Composite toe cap.*
 - *Injected polyurethane midsole.*
 - *Polyurethane outsole.*
 - *Weight: 424 g per sandal in size 8.*
 - *Color: White/Grey.*



EN ISO 20345 : 2011

EU	35	36	37	38	39	40	41	42	43	44	45	46	47	48
UK	2,5	3,5	4	5	5,5	6,5	7,5	8	9	9,5	10,5	11	12	13
US	3	4	4,5	5,5	6	7	8	8,5	9,5	10	11	11,5	12,5	13,5
SANDALE / SANDAL	9BUB035	9BUB036	9BUB037	9BUB038	9BUB039	9BUB040	9BUB041	9BUB042	9BUB043	9BUB044	9BUB045	9BUB046	9BUB047	9BUB048

CONDITIONNEMENT : à la paire ou par lot de 10 / PACKAGING: per pair or pack 10 pairs.
* Délai de livraison plus long / Longer delivery time.

OKENITE CLOG - ESD

90KEC (ESD)



AVANTAGES / BENEFITS

- Facile à mettre et à enlever.
- Légère pour un port longue durée.
- Talon semi-fermé pour plus de stabilité.
- Semelle d'usure antistatique (A).
- Talon absorbeur d'énergie (E).

- *Easy-on and easy-off.*
- *Lightweight for use all day long.*
- *Semi-closed heel for extra stability.*
- *Antistatic outsole (A).*
- *Energy absorbing heel (E).*



CARACTÉRISTIQUES

FEATURES

- Tige en microfibre.
- Doublure en maille 3D micro-aérée.
- Semelle de propreté en textile et mousse, amovible.
- Embout de protection en composite.
- Semelle intermédiaire en polyuréthane injecté.
- Semelle d'usure en polyuréthane.
- Poids : 409 g par sabot en pointure 42.
- Couleur : Blanc/Gris.
- *Microfiber upper.*
- *Breathable 3D mesh lining.*
- *Removable, textile and foam insole.*
- *Composite toe cap.*
- *Injected polyurethane midsole.*
- *Polyurethane outsole.*
- *Weight: 409 g per clog in size 8.*
- *Color: White/Grey.*



EN ISO 20345 : 2011

EU	35	36	37	38	39	40	41	42	43	44	45	46	47
UK	2,5	3,5	4	5	5,5	6,5	7,5	8	9	9,5	10,5	11	12
US	3	4	4,5	5,5	6	7	8	8,5	9,5	10	11	11,5	12,5
SABOT / CLOG	90KEC35	90KEC36	90KEC37	90KEC38	90KEC39	90KEC40	90KEC41	90KEC42	90KEC43	90KEC44	90KEC45	90KEC46	90KEC47



OKENITE

90KEL / 90KEH*



AVANTAGES / BENEFITS

- Facile à mettre et à enlever.
- Rabat de protection.
- Talon arrondi pour une conduite plus confortable.

- *Easy-on and easy-off.*
- *Protective cover.*
- *Rounded heel for more comfortable driving.*

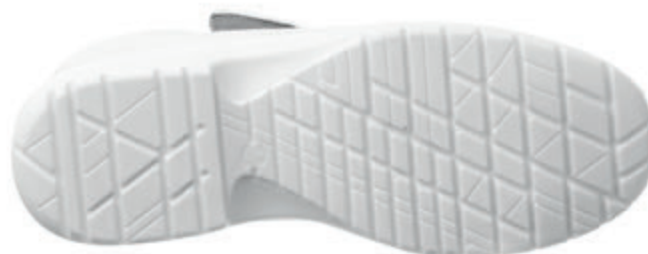

CARACTÉRISTIQUES

FEATURES

- Tige en microfibre.
- Doublure en maille 3D micro-aérée.
- Semelle de propreté en textile et mousse, amovible.
- Embout de protection en composite.
- Semelle intermédiaire en polyuréthane injecté.
- Semelle d'usure en polyuréthane.
- Poids : 427 g par chaussure en pointure 42.
- Couleur : Blanc/Gris.
- *Microfiber upper.*
- *Breathable 3D mesh lining.*
- *Removable, textile and foam insole.*
- *Composite toe cap.*
- *Injected polyurethane midsole.*
- *Polyurethane outsole.*
- *Weight: 427 g per shoe in size 8.*
- *Color: White/Grey.*



EN ISO 20345 : 2011

EU	35	36	37	38	39	40	41	42	43	44	45	46	47
UK	2,5	3,5	4	5	5,5	6,5	7,5	8	9	9,5	10,5	11	12
US	3	4	4,5	5,5	6	7	8	8,5	9,5	10	11	11,5	12,5
BASSE / LOW	90KEL35	90KEL36	90KEL37	90KEL38	90KEL39	90KEL40	90KEL41	90KEL42	90KEL43	90KEL44	90KEL45	90KEL46	90KEL47
HAUTE / HIGH	90KEH35	90KEH36	90KEH37	90KEH38	90KEH39	90KEH40	90KEH41	90KEH42	90KEH43	90KEH44	90KEH45	90KEH46	90KEH47

CONDITIONNEMENT : à la paire ou par lot de 10 / PACKAGING: per pair or pack 10 pairs.
* Dans la limite des stocks disponibles / Available while stocks lasts.

MOON - ESD

9MOOL (ESD)*



AVANTAGES / BENEFITS

- Légère pour un port longue durée.
- Talon arrondi pour une conduite plus confortable.
- *Lightweight for use all day long.*
- *Rounded heel for more comfortable driving.*



CARACTÉRISTIQUES

FEATURES

- Tige en microfibre.
- Doublure en maille 3D micro-aérée.
- Semelle de propreté en textile et mousse, fixe.
- Embout de protection en composite.
- Semelle intermédiaire en polyuréthane injecté.
- Semelle d'usure en polyuréthane.
- Poids : 442 g par chaussure en pointure 42.
- Couleur : Blanc/Gris.
- *Microfiber upper.*
- *Breathable 3D mesh lining.*
- *Attached, textile and foam insole.*
- *Composite toe cap.*
- *Injected polyurethane midsole.*
- *Polyurethane outsole.*
- *Weight: 442 g per shoe in size 8.*
- *Color: White/Grey.*



EN ISO 20345 : 2011

EU	35	36	37	38	39	40	41	42	43	44	45	46	47
UK	2,5	3,5	4	5	5,5	6,5	7,5	8	9	9,5	10,5	11	12
US	3	4	4,5	5,5	6	7	8	8,5	9,5	10	11	11,5	12,5
BASSE / LOW	9MOOL35	9MOOL36	9MOOL37	9MOOL38	9MOOL39	9MOOL40	9MOOL41	9MOOL42	9MOOL43	9MOOL44	9MOOL45	9MOOL46	9MOOL47



ORTHITE

90RTL



AVANTAGES / BENEFITS

- Facile à mettre et à enlever.
- Rabat de protection.
- Talon arrondi pour une conduite plus confortable.

- *Easy-on and easy-off.*
- *Protective cover.*
- *Rounded heel for more comfortable driving.*



CARACTÉRISTIQUES

FEATURES

- Tige en microfibre.
- Doublure en maille 3D micro-aérée.
- Semelle de propreté en textile et mousse, amovible.
- Embout de protection en composite.
- Semelle intermédiaire en polyuréthane injecté.
- Semelle d'usure en polyuréthane.
- Poids : 406 g par chaussure en pointure 42.
- Couleur : Noir/Gris.
- *Microfiber upper.*
- *Breathable 3D mesh lining.*
- *Removable, textile and foam insole.*
- *Composite toe cap.*
- *Injected polyurethane midsole.*
- *Polyurethane outsole.*
- *Weight: 406 g per shoe in size 8.*
- *Color: Black/Grey.*



EU	35	36	37	38	39	40	41	42	43	44	45	46	47
UK	2,5	3,5	4	5	5,5	6,5	7,5	8	9	9,5	10,5	11	12
US	3	4	4,5	5,5	6	7	8	8,5	9,5	10	11	11,5	12,5
BASSE / LOW	90RTL35	90RTL36	90RTL37	90RTL38	90RTL39	90RTL40	90RTL41	90RTL42	90RTL43	90RTL44	90RTL45	90RTL46	90RTL47

CONDITIONNEMENT : à la paire ou par lot de 10 / PACKAGING: per pair or pack 10 pairs.

QANDILITE

9QAND

DuPont™
KEVLAR®**AVANTAGES / BENEFITS**

- Rabat de protection contre les projections incandescentes.
- Renfort anti-torsion de la voûte plantaire.
- Talon arrondi pour une conduite plus confortable.
- Talon décroché pour une meilleure stabilité sur les échelles.

- *Welding sparks protective cover.*
- *Rounded heel for more comfortable driving.*
- *Footbridge supplying torsional rigidity.*
- *Defined heel for better safety especially on ladders.*

**CARACTÉRISTIQUES****FEATURES**

- Tige en cuir pleine fleur, coutures Kevlar®, garniture réfléchissante à l'arrière.
- Doublure en maille 3D micro-aérée.
- Semelle de propreté en textile et mousse, amovible.
- Embout de protection en composite.
- Semelle anti-perforation en textile.
- Semelle intermédiaire en polyuréthane injecté.
- Semelle d'usure en caoutchouc nitrile.
- Poids : 713 g par chaussure en pointure 42.
- Couleur : Noir.
- *Full grain leather upper, Kevlar® stitchings, reflective trim at the back.*
- *Breathable 3D mesh lining.*
- *Removable, textile and foam insole.*
- *Composite toe cap.*
- *Non-metallic (composite fabric) puncture resistant sole.*
- *Injected polyurethane midsole.*
- *Nitrile rubber outsole.*
- *Weight: 713 g per shoe in size 8.*
- *Color: Black.*



EN ISO 20345 : 2011

EU	38	39	40	41	42	43	44	45	46	47
UK	5	5,5	6,5	7,5	8	9	9,5	10,5	11	12
US	5,5	6	7	8	8,5	9,5	10	11	11,5	12,5
HAUTE / HIGH	9QAND38	9QAND39	9QAND40	9QAND41	9QAND42	9QAND43	9QAND44	9QAND45	9QAND46	9QAND47

QUARTZ

9QUAR



AVANTAGES / BENEFITS

- Rabat de protection contre les projections incandescentes.
- Talon décroché pour une meilleure stabilité sur les échelles.
- Talon arrondi pour une conduite plus confortable.

- *Welding sparks protective cover.*
- *Defined heel for better safety especially on ladders.*
- *Rounded heel for more comfortable driving.*



CARACTÉRISTIQUES

FEATURES

- Tige en cuir pleine fleur.
- Doublure en non-tissé absorbant.
- Semelle de propreté en textile et mousse, amovible.
- Embout de protection en composite.
- Semelle anti-perforation en textile.
- Semelle intermédiaire en polyuréthane injecté.
- Semelle d'usure en polyuréthane.
- Poids : 642 g par chaussure en pointure 42.
- Couleur : Noir.
- Full grain leather upper.
- Moisture wicking non-woven lining.
- Removable, textile and foam insole.
- Composite toe cap.
- Non-metallic (composite fabric) puncture resistant sole.
- Injected polyurethane midsole.
- Polyurethane outsole.
- Weight: 642 g per shoe in size 8.
- Color: Black.



EN ISO 20345 : 2011

EU	39	40	41	42	43	44	45	46
UK	5,5	6,5	7,5	8	9	9,5	10,5	11
US	6	7	8	8,5	9,5	10	11	11,5
HAUTE / HIGH	9QUAR39	9QUAR40	9QUAR41	9QUAR42	9QUAR43	9QUAR44	9QUAR45	9QUAR46

QUADRUFITE

9QUAD



DuPont™
KEVLAR®



AVANTAGES / BENEFITS

- Facile à mettre et à enlever.
- Rabat de protection contre les projections incandescentes.
- Semelle intermédiaire avec surbout de protection avant.
- Renfort anti-torsion de la voûte plantaire.

- *Easy-on and easy-off.*
- *Welding sparks protective cover.*
- *Midssole with front protective covering.*
- *Footbridge supplying torsional rigidity.*



CARACTÉRISTIQUES

FEATURES

- Tige en cuir pleine fleur, coutures Kevlar®.
- Doublure en maille 3D micro-aérée.
- Semelle de propreté en textile et mousse, amovible.
- Embout de protection en composite.
- Semelle anti-perforation en textile.
- Semelle intermédiaire en polyuréthane injecté.
- Semelle d'usure en caoutchouc nitrile.
- Poids : 717 g par chaussure en pointure 42.
- Couleur : Noir.
- *Full grain leather upper, Kevlar® stitchings.*
- *Breathable 3D mesh lining.*
- *Removable, textile and foam insole.*
- *Composite toe cap.*
- *Non-metallic (composite fabric) puncture resistant sole.*
- *Injected polyurethane midssole.*
- *Nitrile rubber outsole.*
- *Weight: 717 g per shoe in size 8.*
- *Color: Black.*



EN ISO 20345 : 2011

EU	38	39	40	41	42	43	44	45	46	47
UK	5	5,5	6,5	7,5	8	9	9,5	10,5	11	12
US	5,5	6	7	8	8,5	9,5	10	11	11,5	12,5
HAUTE / HIGH	9QUAD38	9QUAD39	9QUAD40	9QUAD41	9QUAD42	9QUAD43	9QUAD44	9QUAD45	9QUAD46	9QUAD47

THORIUM

9THOH10



NEW
NOUVEAU



AVANTAGES / BENEFITS

- Résistance à l'hydrolyse (testé par le CTC France).
- Rapport qualité/prix.
- *Resistance to hydrolysis (tested by CTC France).*
- *Value for money.*



CARACTÉRISTIQUES

FEATURES

- Tige en cuir pleine fleur.
- Doublure en non-tissé absorbant.
- Semelle de propreté en Textile et mousse, amovible.
- Embout de protection en Acier.
- Semelle anti-perforation en Acier inoxydable.
- Semelle intermédiaire en Polyuréthane injecté.
- Semelle d'usure en Polyuréthane (formulation spéciale).
- Poids : 585 g par chaussure en pointure 42.
- Couleur : Noir.
- *Full grain leather upper.*
- *Moisture wicking non-woven lining.*
- *Textile and foam, removable insole.*
- *Steel toe cap.*
- *Stainless Steel puncture resistant sole.*
- *Injected Polyurethane midsole.*
- *Polyurethane (special formulation) outsole.*
- *Weight: 585 g per shoe in size 42.*
- *Color: Black.*



EN ISO 20345 : 2011

EU	38	39	40	41	42	43	44	45	46	47
UK	5	5,5	6,5	7,5	8	9	9,5	10,5	11	12
US	5,5	6	7	8	8,5	9,5	10	11	11,5	12,5
HAUTE / HIGH	9THOH10038	9THOH10039	9THOH10040	9THOH10041	9THOH10042	9THOH10043	9THOH10044	9THOH10045	9THOH10046	9THOH10047

CONDITIONNEMENT : à la paire ou par lot de 6 / PACKAGING : per pair or pack 6 pairs.

LAZURITE

9LAH052

NEW
NOUVEAU

AVANTAGES / BENEFITS

- Bonne résistance à l'hydrolyse.
- Rapport qualité/prix.

- Good resistance to hydrolysis.
- Value for money.



CARACTÉRISTIQUES

FEATURES

- Tige en croute de cuir pigmentée.
- Doublure en Maille.
- Semelle de propreté en Textile et mousse, amovible.
- Embout de protection en Acier.
- Semelle anti-perforation en Acier inoxydable.
- Semelle intermédiaire en Polyuréthane injecté.
- Semelle d'usure en Caoutchouc.
- Poids : 732 g par chaussure en pointure 42.
- Couleur : Noir/Bleu.

- Action leather upper.
- Mesh lining.
- Textile and foam, removable insole.
- Steel toe cap.
- Stainless Steel puncture resistant sole.
- Injected Polyurethane midsole.
- Nitrile rubber outsole.
- Weight: 732 g per shoe in size 42.
- Color: Black/Blue.



EN ISO 20345 : 2011

EU	35	36	37	38	39	40	41	42	43	44	45	46	47	48
UK	2,5	3,5	4	5	5,5	6,5	7,5	8	9	9,5	10,5	11	12	13
US	3	4	4,5	5,5	6	7	8	8,5	9,5	10	11	11,5	12,5	13,5
HAUTE / HIGH	9LAH052035	9LAH052036	9LAH052037	9LAH052038	9LAH052039	9LAH052040	9LAH052041	9LAH052042	9LAH052043	9LAH052044	9LAH052045	9LAH052046	9LAH052047	9LAH052048

VOLCANITE

9VOSH



AVANTAGES / BENEFITS

- Semelle d'usure résistante à la chaleur et à l'humidité.
- Talon décroché pour une meilleure stabilité sur les échelles.

- Heat and moisture resistant outsole.
- Defined heel for better safety especially on ladders.



CARACTÉRISTIQUES

FEATURES

- Tige en cuir pleine fleur.
- Doublure en non-tissé absorbant.
- Semelle de propreté en textile et mousse, fixe.
- Embout de protection en Acier.
- Semelle anti-perforation en acier inoxydable.
- Semelle d'usure en caoutchouc nitrile collé.
- Poids : 846 g par chaussure en pointure 42.
- Couleur : Noir.
- Full grain leather upper.
- Moisture wicking non-woven lining.
- Attached, textile and foam insole.
- Steel toe cap.
- Stainless steel puncture resistant sole.
- Cemented nitrile rubber outsole.
- Weight: 846 g per shoe in size 8.
- Color: Black.



EN ISO 20345 : 2011

EU	38	39	40	41	42	43	44	45	46	47
UK	5	5,5	6,5	7,5	8	9	9,5	10,5	11	12
US	5,5	6	7	8	8,5	9,5	10	11	11,5	12,5
HAUTE / HIGH	9VOSH38	9VOSH39	9VOSH40	9VOSH41	9VOSH42	9VOSH43	9VOSH44	9VOSH45	9VOSH46	9VOSH47

CONDITIONNEMENT : à la paire ou par lot de 10 / PACKAGING: per pair or pack 10 pairs.

TOPAZ EH

9TEEH



AVANTAGES / BENEFITS

- Renfort anti-torsion de la voûte plantaire.
- Bracelet et languette à soufflet rembourrés pour un meilleur maintien.
- Semelle d'usure résistante aux dangers électriques (ASTM F-2413-17 EH).
- Footbridge supplying torsional rigidity.
- Padded collar and bellows tongue for snug fit.
- Electrical hazards resistant outsole (ASTM F-2413-17 EH).



CARACTÉRISTIQUES

FEATURES

- Tige en cuir pleine fleur, garniture réfléchissante à l'arrière.
- Doublure en maille 3D micro-aérée.
- Semelle de propreté en textile et mousse, amovible.
- Embout de protection en composite.
- Semelle anti-perforation en textile.
- Semelle intermédiaire en polyuréthane injecté.
- Semelle d'usure en caoutchouc nitrile.
- Poids : 762 g par chaussure en pointure 42.
- Couleur : Marron/Noir.
- Full grain leather upper, reflective trim at the back.
- Breathable 3D mesh lining.
- Removable, textile and foam insole.
- Composite toe cap.
- Non-metallic (composite fabric) puncture resistant sole.
- Injected polyurethane midsole.
- Nitrile rubber outsole.
- Weight: 762 g per shoe in size 8.
- Color: Brown/Black.



EN ISO 20345 : 2011

EU	38	39	40	41	42	43	44	45	46	47
UK	5	5,5	6,5	7,5	8	9	9,5	10,5	11	12
US	5,5	6	7	8	8,5	9,5	10	11	11,5	12,5
HAUTE / HIGH	9TEEH38	9TEEH39	9TEEH40	9TEEH41	9TEEH42	9TEEH43	9TEEH44	9TEEH45	9TEEH46	9TEEH47

FREEDITE - EH

9FEEH*



AVANTAGES / BENEFITS

- Renfort anti-torsion de la voûte plantaire.
 - Rembourrage pour un meilleur maintien.
 - Semelle d'usure résistante aux dangers électriques (ASTM F-2413-17 EH).
 - Nota : sur commande
- *Footbridge supplying torsional rigidity.*
 - *Padding for snug fit.*
 - *Electrical hazards resistant outsole (ASTM F-2413-17 EH).*
 - *Note: on request*



CARACTÉRISTIQUES

FEATURES

- Tige en cuir pleine fleur, garniture réfléchissante à l'arrière.
 - Doublure en maille 3D micro-aérée.
 - Semelle de propreté en textile et mousse, amovible.
 - Embout de protection en composite.
 - Semelle anti-perforation en textile.
 - Semelle intermédiaire en polyuréthane injecté.
 - Semelle d'usure en polyuréthane.
 - Poids : 602 g par chaussure en pointure 42.
 - Couleur : Noir.
- *Full grain leather upper, reflective trim at the back.*
 - *Breathable 3D mesh lining.*
 - *Removable, textile and foam insole.*
 - *Composite toe cap.*
 - *Non-metallic (composite fabric) puncture resistant sole.*
 - *Injected polyurethane midsole.*
 - *Polyurethane outsole.*
 - *Weight: 602 g per shoe in size 8.*
 - *Color: Black.*



EN ISO 20345 : 2011

EU	36	37	38	39	40	41	42	43	44	45	46	47	48
UK	3,5	4	5	5,5	6,5	7,5	8	9	9,5	10,5	11	12	13
US	4	4,5	5,5	6	7	8	8,5	9,5	10	11	11,5	12,5	13,5
HAUTE / HIGH	9FEEH36	9FEEH37	9FEEH38	9FEEH39	9FEEH40	9FEEH41	9FEEH42	9FEEH43	9FEEH44	9FEEH45	9FEEH46	9FEEH47	9FEEH48

CONDITIONNEMENT : à la paire ou par lot de 10 / PACKAGING: per pair or pack 10 pairs.
* Délai de livraison plus long / Longer delivery time.

OHM

9GANLEX35



NEW
NOUVEAU



AVANTAGES / BENEFITS

- Chaussures SB WRU E P FO SRC.
- Protection contre les chocs électriques jusqu'à 1000 V, tension alternative de fréquence 50 Hz, dans des conditions sèches.
- Semelle PU2D flexible, absorbant l'énergie, résistante à la chaleur jusqu'à 180 ° C.

- SB WRU E P FO SRC shoes
- Protection against electric shocks of up to 1000 V, 50 Hz frequency alternating voltage, in dry conditions.
- PU2D outsole: flexible, energy absorbing, heat-proof up to 180°C.



CARACTÉRISTIQUES

FEATURES

- Tige en cuir fleur.
- Doublure en Maille.
- Semelle de propreté en Textile et mousse, amovible.
- Embout de protection en Composite.
- Semelle anti-perforation en Acier inoxydable, résistance 1000 Volt.
- Semelle intermédiaire en Polyuréthane injecté.
- Semelle d'usure en Polyuréthane.
- Poids : 775 g par chaussure en pointure 42.
- Couleur : Noir.
- Grain leather upper.
- Mesh lining.
- Textile and foam, removable insole.
- Composite toe cap.
- Steel sole plate with insulation against 1000 Volt puncture resistant sole.
- Injected Polyurethane midsole.
- Polyurethane outsole.
- Weight: 775 g per shoe in size 42.
- Color: Black.

EN ISO 20345 : 2011

EU	37	38	39	40	41	42	43	44	45	46	47	48
UK	4	5	5,5	6,5	7,5	8	9	9,5	10,5	11	12	13
US	4,5	5,5	6	7	8	8,5	9,5	10	11	11,5	12,5	13,5
HAUTE / HIGH	9GANLEX35/37	9GANLEX35/38	9GANLEX35/39	9GANLEX35/40	9GANLEX35/41	9GANLEX35/42	9GANLEX35/43	9GANLEX35/44	9GANLEX35/45	9GANLEX35/46	9GANLEX35/47	9GANLEX35/48

CONDITIONNEMENT : à la paire ou par lot de 10 / PACKAGING: per pair or pack 10 pairs.
* Délai de livraison plus long / Longer delivery time.

AMPER

9GANLEX32



AVANTAGES / BENEFITS

- Chaussures SB WRU E P FO SRC.
- Protection contre les chocs électriques jusqu'à 1000 V, tension alternative de fréquence 50 Hz, dans des conditions sèches.
- Semelle PU2D flexible, absorbant l'énergie, résistante à la chaleur jusqu'à 180 ° C.

- SB WRU E P FO SRC shoes.
- Protection against electric shocks of up to 1000 V, 50 Hz frequency alternating voltage, in dry conditions.
- PU2D outsole: flexible, energy absorbing, heat-proof up to 180°C.



CARACTÉRISTIQUES

FEATURES

- Tige en cuir fleur.
- Doublure en Maille.
- Semelle de propreté en Textile et mousse, amovible.
- Embout de protection en Composite.
- Semelle anti-perforation en Acier inoxydable, résistance 1000 Volt.
- Semelle intermédiaire en Polyuréthane injecté.
- Semelle d'usure en Polyuréthane.
- Poids : 545 g par chaussure en pointure 42.
- Couleur : Noir.
- Grain leather upper.
- Mesh lining.
- Textile and foam, removable insole.
- Composite toe cap.
- Steel sole plate with insulation against 1000 Volt puncture resistant sole.
- Injected Polyurethane midsole.
- Polyurethane outsole.
- Weight: 545 g per shoe in size 42.
- Color: Black.

EN ISO 20345 : 2011

EU	37	38	39	40	41	42	43	44	45	46	47	48
UK	4	5	5,5	6,5	7,5	8	9	9,5	10,5	11	12	13
US	4,5	5,5	6	7	8	8,5	9,5	10	11	11,5	12,5	13,5
BASSE / LOW	9GANLEX32/37	9GANLEX32/38	9GANLEX32/39	9GANLEX32/40	9GANLEX32/41	9GANLEX32/42	9GANLEX32/43	9GANLEX32/44	9GANLEX32/45	9GANLEX32/46	9GANLEX32/47	9GANLEX32/48

CONDITIONNEMENT : à la paire ou par lot de 10 / PACKAGING: per pair or pack 10 pairs.
* Délai de livraison plus long / Longer delivery time.

VOLT

9GANLEX33



NEW
NOUVEAU



AVANTAGES / BENEFITS

- Chaussures SB WRU E P FO SRC.
 - Protection contre les chocs électriques jusqu'à 1000 V, tension alternative de fréquence 50 Hz, dans des conditions sèches.
 - Semelle PU2D flexible, absorbant l'énergie, résistante à la chaleur jusqu'à 180 °C.
- SB WRU E P FO SRC shoes.
 - Protection against electric shocks of up to 1000 V, 50 Hz frequency alternating voltage, in dry conditions.
 - PU2D outsole: flexible, energy absorbing, heat-proof up to 180°C.



CARACTÉRISTIQUES

FEATURES

- Tige en cuir fleur.
 - Doublure en Maille.
 - Semelle de propreté en Textile et mousse, amovible.
 - Embout de protection en Composite.
 - Semelle anti-perforation en Acier inoxydable, résistance 1000 Volt.
 - Semelle intermédiaire en Polyuréthane injecté.
 - Semelle d'usure en Polyuréthane.
 - Poids : 625 g par chaussure en pointure 42.
 - Couleur : Noir.
- Grain leather upper.
 - Mesh lining.
 - Textile and foam, removable insole.
 - Composite toe cap.
 - Steel sole plate with insulation against 1000 Volt puncture resistant sole.
 - Injected Polyurethane midsole.
 - Polyurethane outsole.
 - Weight: 625 g per shoe in size 42.
 - Color: Black.

EN ISO 20345 : 2012

EU	37	38	39	40	41	42	43	44	45	46	47	48
UK	4	5	5,5	6,5	7,5	8	9	9,5	10,5	11	12	13
US	4,5	5,5	6	7	8	8,5	9,5	10	11	11,5	12,5	13,5
HAUTE / HIGH	9GANLEX33/37	9GANLEX33/38	9GANLEX33/39	9GANLEX33/40	9GANLEX33/41	9GANLEX33/42	9GANLEX33/43	9GANLEX33/44	9GANLEX33/45	9GANLEX33/46	9GANLEX33/47	9GANLEX33/48

GOLD

9GOLD60



AVANTAGES / BENEFITS

- Respirabilité.
- Renfort avant et arrière Semelle PU/PU : amorti des chocs.
- Préservation du dos et des articulations.
- Look mode.

- *Breathability.*
- *Front and back reinforcements.*
- *PU/PU outsole: impact cushioning. Protects the back and joints.*
- *Fashion style.*



CARACTÉRISTIQUES

FEATURES

- Tige en maille.
- Doublure en Maille 3D micro-aérée.
- Semelle de propreté en EVA perforé, amovible.
- Embout de protection en Composite.
- Semelle anti-perforation en Textile.
- Semelle intermédiaire en Polyuréthane injecté.
- Semelle d'usure en Polyuréthane.
- Poids : 441 g par chaussure en pointure 37.
- Couleur : Noir/Or.
- *Mesh upper.*
- *Breathable 3D mesh lining.*
- *Removable, perforated EVA insole.*
- *Composite toe cap.*
- *Textile puncture resistant sole.*
- *Injected Polyurethane midsole.*
- *Polyurethane outsole.*
- *Weight: 441 g per shoe in size 37.*
- *Color: Black/Gold.*



EU	35	36	37	38	39	40	41
UK	2,5	3,5	4	5	5,5	6,5	7,5
US	3	4	4,5	5,5	6	7	8
BASSE / LOW	9GOLD60035	9GOLD60036	9GOLD60037	9GOLD60038	9GOLD60039	9GOLD60040	9GOLD60041

CONDITIONNEMENT : à la paire ou par lot de 6 / PACKAGING : per pair or pack 6 pairs.

S1P FEMME / WOMAN

KASOLITE

9KASL*



AVANTAGES / BENEFITS

- Légère pour un port longue durée.
- Tige et doublure respirantes.
- Rembourrage pour un meilleur maintien.

- Lightweight for use all day long.
- Breathable upper and lining.
- Padding for snug fit.



CARACTÉRISTIQUES

FEATURES

- Tige en cuir velours et maille nylon.
- Doublure en non-tissé absorbant.
- Semelle de propreté en textile et mousse, amovible.
- Embout de protection en composite.
- Semelle anti-perforation en textile.
- Semelle intermédiaire en EVA collé.
- Semelle d'usure en caoutchouc nitrile.
- Une paire de lacets de rechange.
- Poids : 445 g par chaussure en pointure 38.
- Couleur : Marron/Orange.
- Suede leather and nylon mesh combination upper.
- Moisture wicking non-woven lining.
- Removable, textile and foam insole.
- Composite toe cap.
- Non-metallic (composite fabric) puncture resistant sole.
- Cemented EVA midsole.
- Nitrile rubber outsole.
- A spare pair of shoelaces.
- Weight: 445 g per shoe in size 5.
- Color: Brown/Orange.



EN ISO 20345 : 2011

EU	35	36	37	38	39	40	41
UK	2,5	3,5	4	5	5,5	6,5	7,5
US	3	4	4,5	5,5	6	7	8
BASSE / LOW	9KASL35	9KASL36	9KASL37	9KASL38	9KASL39	9KASL40	9KASL41

IOLITE

9IOLL10 / 9IOLH10



AVANTAGES / BENEFITS

- Semelle PU/PU : amorti des chocs. Préservation du dos et des articulations.
 - Semelle avec nombreuses encoches : flexion facilitée et confort de marche.
 - Canaux d'évacuation des liquides : réduit les risques de glissade.
 - Look féminin discret.
- *PU/PU outsole: impact cushioning. Protects the back and joints.*
 - *Outsole with numerous notches: easy flexing and comfort when walking.*
 - *Grooves for liquid dispersment: reduces slipping.*
 - *Discreet feminine look.*



CARACTÉRISTIQUES

FEATURES

- Tige en cuir velours effet brûlé.
 - Doublure en Maille 3D micro-aérée.
 - Semelle de propreté en Mousse HI-POLY.
 - Embout de protection en Composite.
 - Semelle anti-perforation en Textile.
 - Semelle intermédiaire en Polyuréthane injecté.
 - Semelle d'usure en Polyuréthane.
 - Poids : 464 g ou 502 g par chaussure en pointure 36.
 - Couleur : Noir/Cuivre.
- *Suede leather, burnt effect upper.*
 - *Breathable 3D mesh lining.*
 - *HI-POLY foam insole.*
 - *Composite toe cap.*
 - *Textile puncture resistant sole.*
 - *Injected Polyurethane midsole.*
 - *Polyurethane outsole.*
 - *Weight: 464 g or 502 g per shoe in size 36.*
 - *Color: Black/Copper.*



EN ISO 20345 : 2011

EU	36	37	38	39	40	41
UK	3,5	4	5	5,5	6,5	7,5
US	4	4,5	5,5	6	7	8
BASSE / LOW	9IOLL10036	9IOLL10037	9IOLL10038	9IOLL10039	9IOLL10040	9IOLL10041
HAUTE / HIGH	9IOLH10036	9IOLH10037	9IOLH10038	9IOLH10039	9IOLH10040	9IOLH10041

CONDITIONNEMENT : à la paire ou par lot de 6 / PACKAGING: per pair or pack 6 pairs.

S3 FEMME / WOMAN

RUBIS

9RUBL / 9RUBH



9RUBH



9RUBL



AVANTAGES / BENEFITS

- Tige et doublure respirantes.
- Protection anti-abrasion sur le talon.
- Rembourrage pour un meilleur maintien.
- Talon arrondi pour une conduite plus confortable.

- *Breathable upper and lining.*
- *Heel scuff cap.*
- *Padding for snug fit.*
- *Rounded heel for more comfortable driving.*



CARACTÉRISTIQUES

FEATURES

- Tige en cuir nubuck et maille nylon.
- Doublure en maille 3D micro-aérée.
- Semelle de propreté en textile et mousse, fixe.
- Embout de protection en composite.
- Semelle anti-perforation en textile.
- Semelle d'usure en caoutchouc nitrile collé.
- Une paire de lacets de rechange.
- Poids : 483 g ou 529 g par chaussure en pointure 38.
- Couleur : Noir/Gris/Rose.

- *Nubuck leather and nylon mesh combination upper.*
- *Breathable 3D mesh lining.*
- *Attached, textile and foam insole.*
- *Composite toe cap.*
- *Non-metallic (composite fabric) puncture resistant sole.*
- *Cemented nitrile rubber outsole.*
- *A spare pair of shoelaces.*
- *Weight: 483 g or 529 g per shoe in size 5.*
- *Color: Black/Grey/Pink.*



EN ISO 20345 : 2011

EU	36	37	38	39	40	41	42
UK	3,5	4	5	5,5	6,5	7,5	8
US	4	4,5	5,5	6	7	8	8,5
BASSE / LOW	9RUBL36	9RUBL37	9RUBL38	9RUBL39	9RUBL40	9RUBL41	9RUBL42
HAUTE / HIGH	9RUBH36	9RUBH37	9RUBH38	9RUBH39	9RUBH40	9RUBH41	9RUBH42

VISITOR

9VIS

NEW
NOUVEAU



AVANTAGES / BENEFITS

- Sangle velcro confort : 3 tailles pour couvrir du 34 au 48.
 - Code couleur pour identifier la taille.
 - S'adapte à la plupart des chaussures (talons également).
 - Réutilisable.
-
- *Velcro comfort strap: 3 sizes to cover from 34 to 48.*
 - *Color code to track sizes.*
 - *Can be adapted to all kind of footwear (even high-heeled shoes).*
 - *Reusable.*



CARACTÉRISTIQUES

FEATURES

- Tige en caoutchouc.
 - Embout de protection en Aluminium.
 - Semelle d'usure en Caoutchouc.
 - Couleur : Noir.
-
- *Rubber upper.*
 - *Aluminium toe cap.*
 - *Rubber outsole.*
 - *Color: Black.*



EN ISO 20345 : 2011

EU	34 à 37	38 à 43	44 à 48
UK	2 à 4	5 à 9	9,5 à 13
US	2,5 à 4,5	5,5 à 9,5	10 à 13,5
BASSE / LOW	9VISS	9VISM	9VISXL

CONDITIONNEMENT : à la paire ou par lot de 9VISS : 16 - 9VISM : 14 - 9VISL : 10 / PACKAGING: per pair or pack 9VISS : 16 - 9VISM : 14 - 9VISL : 10 pairs.



DUNLOP PROTECTIVE FOOTWEAR

DUNLOP



Expert reconnu en matière de protection et de confort.

Recognized expert for performance in protection and comfort.



Les bottes DUNLOP sont spécifiquement développées pour les professionnels et adaptées à leurs conditions de travail afin de garantir un confort durable.

DUNLOP boots are specifically developed for professionals and adapted to their working conditions, in order to guarantee lasting comfort.

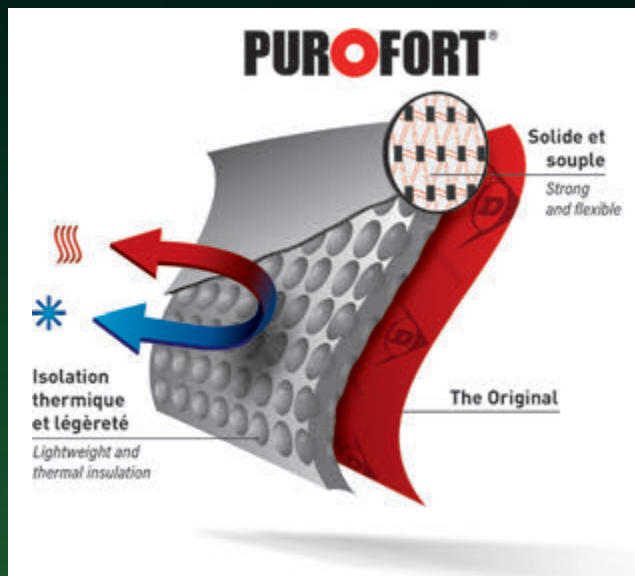

Le Purofort® est un matériau unique, composé de millions de bulles d'air qui lui confère une légèreté et une isolation thermique exceptionnelle. Sa structure en nid d'abeille apporte solidité et flexibilité.

Purofort® is a unique material, made of millions of air bubbles which gives it exceptional lightness and thermal insulation. Its honeycomb structure provides strength and flexibility.



SELENIUM

9SELE



AVANTAGES / BENEFITS

- Facile à enfiler.
- Bon rapport qualité / prix.

- *Easy-on and easy-off.*
- *Good price / quality ratio.*

CARACTÉRISTIQUES

FEATURES

- Tige en PVC.
- Doublure en Polyester.
- Semelle d'usure en PVC / Nitrile.
- Poids : 1 165 g par Bottes en pointure 44.
- Couleur : Vert/Noir.

- *PVC upper.*
- *Polyester lining.*
- *PVC / Nitrile outsole.*
- *Weight: 1 165 g per Boots in size 9,5*
- *Color: Green/Black.*

PROTOMASTOR
FULL SAFETY

9PFSA



AVANTAGES / BENEFITS

- Imperméable.
- Talon absorbeur d'énergie pour un meilleur confort.

- *Waterproof.*
- *Energy absorbing heel for better confort.*

CARACTÉRISTIQUES

FEATURES

- Tige en PVC.
- Doublure en Polyester.
- Embout de protection en Acier.
- Semelle anti-perforation en Acier.
- Semelle d'usure en PVC / Nitrile.
- Poids : 1 150 g par botte en pointure 44.
- Couleur : Vert/Noir.

- *PVC upper.*
- *Polyester lining.*
- *Steel toe cap.*
- *Steel puncture resistant sole.*
- *PVC / Nitrile outsole.*
- *Weight: 1 150 g per boot in size 9,5*
- *Color: Green/Black.*



EN ISO 20345

EU	35	36	37	38	39	40	41	42	43	44	45	46	47	48
UK	2,5	3,5	4	5	5,5	6,5	7,5	8	9	9,5	10,5	11	12	13
US	3	4	4,5	5,5	6	7	8	8,5	9,5	10	11	11,5	12,5	13,5
9SELE BOTTE/BOOTS	9SELE35	9SELE36	9SELE37	9SELE38	9SELE39	9SELE40	9SELE41	9SELE42	9SELE43	9SELE44	9SELE45	9SELE46	9SELE47	
9PFSA BOTTE / BOOT		9PFSA36	9PFSA37	9PFSA38	9PFSA39	9PFSA40	9PFSA41	9PFSA42	9PFSA43	9PFSA44	9PFSA45	9PFSA46	9PFSA47	9PFSA48

CONDITIONNEMENT : 9SELE : à la paire ou par lot de 8 / PACKAGING: per pair or pack 8 pairs. 9PFSA : à la paire ou par lot de 6 / PACKAGING: per pair or pack 6 pairs.

* 9SELE : Délai de livraison plus long / Longer delivery time: 35, 36

* 9PFSA : Délai de livraison plus long / Longer delivery time: 36>40 & 46>48.

PUROFORT SAFETY

9PUSG



PUROFORT



AVANTAGES / BENEFITS

- Souple et légère pour un port longue durée.
- Protection contre le froid.
- Tige anti-déchirure et résistante à l'usure.
- Flexible and lightweight for use all day long.
- Cold insulation.
- Tear and wear resistant shaft.

CARACTÉRISTIQUES

FEATURES

- Tige en Purofort®.
- Doublure en polyamide.
- Semelle de propreté en polyuréthane.
- Embout de protection en Acier.
- Semelle anti-perforation en Acier.
- Semelle d'usure en Purofort®.
- Poids : 900 g par botte en pointure 44.
- Couleur : Vert/Noir.
- Purofort® upper.
- Polyamide lining.
- Polyurethane insole.
- Steel toe cap.
- Steel puncture resistant sole.
- Purofort® outsole.
- Weight: 900 g per boot in size 9,5
- Color: Green/Black.

TYSONITE

9TYSO



AVANTAGES / BENEFITS

- Facile à chausser et déchausser.
- Semelle d'usure résistante aux huiles et hydrocarbures (FO).
- Easy-on and easy-off.
- Fuel and oil resistant outsole (FO).

CARACTÉRISTIQUES

FEATURES

- Tige en PVC.
- Doublure en Polyester.
- Semelle d'usure en PVC / Nitrile.
- Poids : 545 g par sabot en pointure 44.
- Couleur : Blanc/Vert.
- PVC upper.
- Polyester lining.
- Nitrile / PVC outsole.
- Weight: 545 g per clog in size 9,5.
- Color: White/Green.

CE EN ISO 20345 : 2011

CE EN ISO 20347 : 2012

EU	36	37	38	39	40	41	42	43	44	45	46	47	48
UK	3,5	4	5	5,5	6,5	7,5	8	9	9,5	10,5	11	12	13
US	4	4,5	5,5	6	7	8	8,5	9,5	10	11	11,5	12,5	13,5
9PUSG BOTTE / BOOT		9PUSG37	9PUSG38	9PUSG39	9PUSG40	9PUSG41	9PUSG42	9PUSG43	9PUSG44	9PUSG45	9PUSG46	9PUSG47	9PUSG48
9TYSO SABOT / CLOG	9TYSO36	9TYSO37	9TYSO38	9TYSO39	9TYSO40	9TYSO41	9TYSO42	9TYSO43	9TYSO44	9TYSO45	9TYSO46		

CONDITIONNEMENT : 9PUSG : à la paire ou par lot de 6 / PACKAGING: per pair or pack 6 pairs. 9TYSO : à la paire ou par lot de 16 / PACKAGING: per pair or pack 16 pairs.

HYGRADE

9HYGR



AVANTAGES / BENEFITS

- Talon absorbeur d'énergie (E).
- Semelle d'usure résistante aux huiles et hydrocarbures (FO).
- Energy absorbing heel (E).
- Fuel and oil resistant outsole (FO).

CARACTÉRISTIQUES

FEATURES

- Tige en PVC.
- Doublure en nylon.
- Semelle d'usure en PVC / Nitrile.
- Poids : 1 075 g par botte en pointure 9,5.
- Couleur : Blanc/Vert.

- PVC upper.
- Nylon lining.
- PVC / Nitrile outsole.
- Weight: 1 075 g per boot in size 44.
- Color: White/Green.



HYGRADE SAFETY

9HYSA



AVANTAGES / BENEFITS

- Talon absorbeur d'énergie (E).
- Semelle d'usure résistante aux huiles et hydrocarbures (FO).
- Energy absorbing heel (E).
- Fuel and oil resistant outsole (FO).

CARACTÉRISTIQUES

FEATURES

- Tige en PVC.
- Doublure en Polyester.
- Embout de protection en acier.
- Semelle d'usure en PVC / Nitrile.
- Poids : 1 090 g par botte en pointure 44.
- Couleur : Blanc/Vert.

- PVC upper.
- Polyester lining.
- Steel toe cap.
- PVC / Nitrile outsole.
- Weight: 1 090 g per boot in size 9,5.
- Color: White/Green.



EN ISO 20345 : 2011

EU	35	36	37	38	39	40	41	42	43	44	45	46	47	48
UK	2,5	3,5	4	5	5,5	6,5	7,5	8	9	9,5	10,5	11	12	13
US	3	4	4,5	5,5	6	7	8	8,5	9,5	10	11	11,5	12,5	13,5
9HYGR BOTTE / BOOT	9HYGR35	9HYGR36	9HYGR37	9HYGR38	9HYGR39	9HYGR40	9HYGR41	9HYGR42	9HYGR43	9HYGR44	9HYGR45	9HYGR46	9HYGR47	9HYGR48
9HYSA BOTTE / BOOT		9HYSA36	9HYSA37	9HYSA38	9HYSA39	9HYSA40	9HYSA41	9HYSA42	9HYSA43	9HYSA44	9HYSA45	9HYSA46	9HYSA47	9HYSA48

CONDITIONNEMENT : 9HYGR : à la paire ou par lot de 8 / PACKAGING: per pair or pack 8 pairs. 9HYSA : à la paire ou par lot de 6 / PACKAGING: per pair or pack 6 pairs.
 * 9HYGR : Délai de livraison plus long / Longer delivery time: 35, 48.

FOODPRO PUROFORT MULTIGRIP SAFETY

9PUMG



AVANTAGES / BENEFITS

- Chaussant féminin (tailles 37 à 40).
- Souple et légère pour un port longue durée.
- Semelle ergonomique pour un excellent maintien du pied.
- Women fit (size 4 to 6.5).
- Flexible and lightweight for use all day long.
- Ergonomic sole for excellent foot support

CARACTÉRISTIQUES

FEATURES

- Tige en Purofort®.
- Doublure en polyamide.
- Semelle de propreté en polyuréthane.
- Embout de protection en Acier.
- Semelle d'usure en foodPro PU.
- Poids : 800 g par botte en pointure 44.
- Couleur : Blanc/Bleu.

- Purofort® upper.
- Polyamide lining.
- Polyurethane insole.
- Steel toe cap.
- FoodPro PU outsole.
- Weight: 800 g per boot in size 9,5.
- Color: White/Blue.

EN ISO 20345 : 2011

FOODPRO PUROFORT MULTIGRIP SAFETY

9PURO20



AVANTAGES / BENEFITS

- Botte emblématique de l'agro-alimentaire, performante dans toutes les situations.
- Chaussant féminin.
- Souple et légère pour un port longue durée.
- Ergonomic sole for excellent foot support
- Iconic boot for the food industry, efficient in all situations.
- Women fit.
- Flexible and lightweight for use all day long.
- Ergonomic sole for excellent foot support.

CARACTÉRISTIQUES

FEATURES

- Tige en Purofort®.
- Doublure en polyamide.
- Semelle de propreté en polyuréthane.
- Embout de protection en Acier.
- Semelle d'usure en foodPro PU.
- Poids : 800 g par botte en pointure 44.
- Couleur : Bleu.

- Purofort® upper.
- Polyamide lining.
- Polyurethane insole.
- Steel toe cap.
- FoodPro PU outsole.
- Weight: 800 g per boot in size 9,5
- Color: Blue.

EN ISO 20345 : 2011

EU	35/36	37	38	39	40	41	42	43	44	45	46	47	48	49/50
UK	3,5	4	5	5,5	6,5	7,5	8	9	9,5	10,5	11	12	13	13,5
US	4	4,5	5,5	6	7	8	8,5	9,5	10	11	11,5	12,5	13,5	14
9PUMG BOTTE / BOOT	9PUMG36	9PUMG37	9PUMG38	9PUMG39	9PUMG40	9PUMG41	9PUMG42	9PUMG43	9PUMG44	9PUMG45	9PUMG46	9PUMG47	9PUMG48	9PUMG49
9PURO20 BOTTE / BOOT	9PURO20036	9PURO20037	9PURO20038	9PURO20039	9PURO20040	9PURO20041	9PURO20042	9PURO20043	9PURO20044	9PURO20045	9PURO20046	9PURO20047	9PURO20048	9PURO20049

CONDITIONNEMENT : à la paire ou par lot de 6, 48 à 49/50 : par lot de 5 / PACKAGING: per pair or pack 6 pairs, 13 to 13.5 : pack 5 pairs.
 * 9PUMG : Délai de livraison plus long / Longer delivery time: 35, 36, 48, 49. * 9PURO20 : Délai de livraison plus long / Longer delivery time (toutes les tailles/all sizes).

DEVON SAFETY

9DEVO40



AVANTAGES / BENEFITS

- Excellente adhérence grâce à une semelle résistante aux huiles.
- Imperméable.
- Absorption d'énergie dans la zone du talon.
- *Excellent grip thanks to an oil resistant outsole.*
- *Waterproof.*
- *Energy absorption in the heel area.*

CARACTÉRISTIQUES

FEATURES

- Tige en PVC.
- Doublure en Polyester.
- Embout de protection en Acier.
- Semelle anti-perforation en Acier.
- Semelle d'usure en PVC / Nitrile.
- Poids : 944 g par botte en pointure 9,5.
- Couleur : Blanche.
- *PVC upper.*
- *Polyester lining.*
- *Steel toe cap.*
- *Steel puncture resistant sole.*
- *PVC / Nitrile outsole.*
- *Weight: 944 g per boot in size 44*
- *Color: White.*

DEVON SAFETY

9DESA



AVANTAGES / BENEFITS

- Excellente adhérence grâce à une semelle résistante aux huiles.
- Imperméable.
- Absorption d'énergie dans la zone du talon.
- *Excellent grip thanks to an oil resistant outsole.*
- *Waterproof.*
- *Energy absorption in the heel area.*

CARACTÉRISTIQUES

FEATURES

- Tige en PVC.
- Doublure en Polyester.
- Embout de protection en Acier.
- Semelle anti-perforation en Acier.
- Semelle d'usure en PVC / Nitrile.
- Poids : 944 g par botte en pointure 9,5.
- Couleur : Vert/Noir.
- *PVC upper.*
- *Polyester lining.*
- *Steel toe cap.*
- *Steel puncture resistant sole.*
- *PVC / Nitrile outsole.*
- *Weight: 944 g per boot in size 44.*
- *Color: Green/Black.*

EN ISO 20345 : 2011

EN ISO 20345 : 2011

EU	36	37	38	39	40	41	42	43	44	45	46	47
UK	3,5	4	5	5,5	6,5	7,5	8	9	9,5	10,5	11	12
US	4	4,5	5,5	6	7	8	8,5	9,5	10	11	11,5	12,5
9DEVO40 BOTTE / BOOT	9DEVO40036	9DEVO40037	9DEVO40038	9DEVO40039	9DEVO40040	9DEVO40041	9DEVO40042	9DEVO40043	9DEVO40044	9DEVO40045	9DEVO40046	9DEVO40047
9DESA BOTTE / BOOT	9DESA36	9DESA37	9DESA38	9DESA39	9DESA40	9DESA41	9DESA42	9DESA43	9DESA44	9DESA45	9DESA46	9DESA47

DEVON SAFETY

9DEVO10

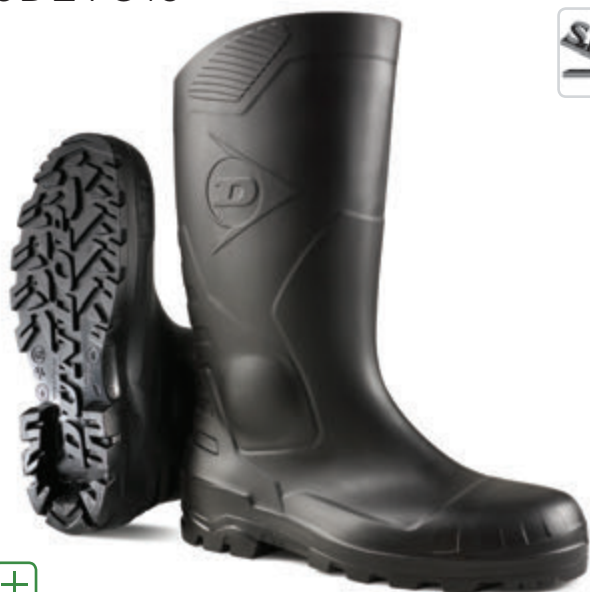

AVANTAGES / BENEFITS

- Excellente adhérence grâce à une semelle résistante aux huiles.
- Imperméable.
- Absorption d'énergie dans la zone du talon.
- *Excellent grip thanks to an oil resistant outsole.*
- *Waterproof.*
- *Energy absorption in the heel area.*

CARACTÉRISTIQUES

FEATURES

- Tige en PVC.
- Doublure en Polyester.
- Embout de protection en Acier.
- Semelle anti-perforation en Acier.
- Semelle d'usure en PVC / Nitrile.
- Poids : 944 g par botte en pointure 9,5.
- Couleur : Noir.
- *PVC upper.*
- *Polyester lining.*
- *Steel toe cap.*
- *Steel puncture resistant sole.*
- *PVC / Nitrile outsole.*
- *Weight: 944 g per boot in size 44.*
- *Color: Black.*



EN ISO 20345 : 2011

DEVON SAFETY

9DESY



AVANTAGES / BENEFITS

- Excellente adhérence grâce à une semelle résistante aux huiles.
- Imperméable.
- Absorption d'énergie dans la zone du talon.
- *Excellent grip thanks to an oil resistant outsole.*
- *Waterproof.*
- *Energy absorption in the heel area.*

CARACTÉRISTIQUES

FEATURES

- Tige en PVC.
- Doublure en Polyester.
- Embout de protection en Acier.
- Semelle anti-perforation en Acier.
- Semelle d'usure en PVC / Nitrile.
- Poids : 944 g par botte en pointure 9,5.
- Couleur : Jaune/Noir.
- *PVC upper.*
- *Polyester lining.*
- *Steel toe cap.*
- *Steel puncture resistant sole.*
- *PVC / Nitrile outsole.*
- *Weight: 944 g per boot in size 44.*
- *Color: Yellow/Black.*



EN ISO 20345 : 2011

EU	36	37	38	39	40	41	42	43	44	45	46	47
UK	3,5	4	5	5,5	6,5	7,5	8	9	9,5	10,5	11	12
US	4	4,5	5,5	6	7	8	8,5	9,5	10	11	11,5	12,5
9DEVO10 BOTTE / BOOT	9DEVO10036	9DEVO10037	9DEVO10038	9DEVO10039	9DEVO10040	9DEVO10041	9DEVO10042	9DEVO10043	9DEVO10044	9DEVO10045	9DEVO10046	9DEVO10047
9DESY BOTTE / BOOT	9DESY36	9DESY37	9DESY38	9DESY39	9DESY40	9DESY41	9DESY42	9DESY43	9DESY44	9DESY45	9DESY46	9DESY47

CONDITIONNEMENT : à la paire ou par lot de 8 / PACKAGING: per pair or pack 8 pairs.
 * 9DEVO10 : Délai de livraison plus long / Longer delivery time : toutes les tailles / all sizes.
 * 9DESY : Délai de livraison plus long / Longer delivery time : toutes les tailles / all sizes.

S5

PUROFORT+ RELIANCE

9RELI



AVANTAGES / BENEFITS

- Haute adhérence en milieu gras.
- Maintien unique des chevilles.
- 50% plus légère.
- *Excellent grip in greasy environment.*
- *Unique ankles support.*
- *50 % lighter.*

CARACTÉRISTIQUES

FEATURES

- Tige en Purofort®, garniture réfléchissante en haut.
- Doublure en polyamide.
- Semelle de propreté en polyuréthane.
- Embout de protection en acier.
- Semelle anti-perforation en acier.
- Semelle d'usure en Purofort® / Vibram® XS Work.
- Poids : 850 g par botte en pointure 44.
- Couleur : Gris foncé.

- *Purofort® upper, reflective trim at the top.*
- *Polyamide lining.*
- *Polyurethane insole.*
- *Steel toe cap.*
- *Steel puncture resistant sole.*
- *Purofort® / Vibram® XS Work outsole.*
- *Weight: 850 g per boot in size 9,5*
- *Color: Dark grey.*



EN ISO 20345 : 2011

EU	38	39	40	41	42	43	44	45	46	47	48	49
UK	5	5,5	6,5	7,5	8	9	9,5	10,5	11	12	13	13,5
US	5,5	6	7	8	8,5	9,5	10	11	11,5	12,5	13,5	14
9RELI BOTTE / BOOT		9RELI39	9RELI40	9RELI41	9RELI42	9RELI43	9RELI44	9RELI45	9RELI46	9RELI47	9RELI48	9RELI49
9ACSA BOTTE / BOOT	9ACSA38	9ACSA39	9ACSA40	9ACSA41	9ACSA42	9ACSA43	9ACSA44	9ACSA45	9ACSA46	9ACSA47	9ACSA48	

S5

INDUSTRIE / INDUSTRY

ACIFORT SAFETY

9ACSA



AVANTAGES / BENEFITS

- Soutien complémentaire des chevilles.
- Semelle intercalaire rouge pour plus de confort.
- Robustesse et haute résistance à l'abrasion.
- *Extra ankles support.*
- *Sole red plate for more comfort.*
- *Durable shaft and tear resistance.*

CARACTÉRISTIQUES

FEATURES

- Tige en Acifort®.
- Doublure en polyester antibactérien.
- Embout de protection en Acier.
- Semelle anti-perforation en Acier.
- Semelle d'usure en Acifort®.
- Poids : 1200 g par botte en pointure 44.
- Couleur : Noir.

- *Acifort® upper.*
- *Sanitized polyester lining.*
- *Steel toe cap.*
- *Steel puncture resistant sole.*
- *Acifort® outsole.*
- *Weight: 1200 g per boot in size 9,5.*
- *Color: Black.*



EN ISO 20345 : 2011

RIGAIR SAFETY

9RISA



AVANTAGES / BENEFITS

- Légère et souple pour un port longue durée.
- Tige anti-déchirure et résistante à l'usure.
- Garniture cuir en haut.
- *Lightweight and flexible for use all day long.*
- *Tear and wear resistant shaft.*
- *Leather trim at the top.*

CARACTÉRISTIQUES

FEATURES

- Tige en Purofort®.
- Doublure en Polyamide.
- Semelle de propreté en Polyuréthane.
- Embout de protection en Acier.
- Semelle anti-perforation en Acier.
- Semelle d'usure en Purofort®.
- Poids : 800 g par botte en pointure 44.
- Couleur : Marron/Noir.

- *Purofort® upper.*
- *Polyamide lining.*
- *Polyurethane insole.*
- *Steel toe cap.*
- *Steel puncture resistant sole.*
- *Purofort® outsole.*
- *Weight: 800 g per boot in size 9,5.*
- *Color: Brown/Black.*



EN ISO 20345 : 2011

EU	37	38	39	40	41	42	43	44	45	46	47	48
UK	4	5	5,5	6,5	7,5	8	9	9,5	10,5	11	12	13
US	4,5	5,5	6	7	8	8,5	9,5	10	11	11,5	12,5	13,5
9RISA BOTTE / BOOT	9RISA37	9RISA38	9RISA39	9RISA40	9RISA41	9RISA42	9RISA43	9RISA44	9RISA45	9RISA46	9RISA47	9RISA48
9RFSA BOTTE / BOOT	9RFSA37	9RFSA38	9RFSA39	9RFSA40	9RFSA41	9RFSA42	9RFSA43	9RFSA44	9RFSA45	9RFSA46	9RFSA47	

FUR RIGAIR SAFETY

9RFSA



AVANTAGES / BENEFITS

- Fourrée pour une protection contre le froid.
- Légère et souple pour un port longue durée.
- Tige anti-déchirure et résistante à l'usure.
- Garniture cuir en haut.
- *Fur lined for cold insulation.*
- *Lightweight and flexible for use all day long.*
- *Tear and wear resistant shaft.*
- *Leather trim at the top.*

CARACTÉRISTIQUES

FEATURES

- Tige en Purofort®.
- Doublure en Fourrure polyamide.
- Semelle de propreté en Polyuréthane.
- Embout de protection en Acier.
- Semelle anti-perforation en Acier.
- Semelle d'usure en Purofort®.
- Poids : 850 g par botte en pointure 44.
- Couleur : Marron/Noir.

- *Purofort® upper.*
- *Polyamide fur lining.*
- *Polyurethane insole.*
- *Steel toe cap.*
- *Steel puncture resistant sole.*
- *Purofort® outsole.*
- *Weight: 850 g per boot in size 9,5.*
- *Color: brown/Black.*



EN ISO 20345 : 2011

CONDITIONNEMENT : à la paire ou par lot de 6 / PACKAGING: per pair or pack 6 pairs.
 * 9RISA : Délai de livraison plus long / Longer delivery time: 37, 38. * 9RFSA : Délai de livraison plus long / Longer delivery time: 37, 38.

THIGH SAFETY

9THSA



AVANTAGES / BENEFITS

- Protection imperméable pour travailler dans l'eau.
- *Waterproof protection while working in the water.*

CARACTÉRISTIQUES

FEATURES

- Tige en PVC.
- Doublure en Polyester.
- Embout de protection en Acier.
- Semelle anti-perforation en Acier.
- Semelle d'usure en PVC / Nitrile.
- Poids : 1 290 g par cuissarde en pointure 44.
- Couleur : Vert/Noir.

- *PVC upper.*
- *Polyester lining.*
- *Steel toe cap.*
- *Steel puncture resistant sole.*
- *PVC / Nitrile outsole.*
- *Weight: 1290 g per Thigh Waders in size 9,5.*
- *Color: Green/Black.*

CHEST SAFETY

9CHSA



AVANTAGES / BENEFITS

- Protection imperméable pour travailler dans l'eau.
- *Waterproof protection while working in the water.*

CARACTÉRISTIQUES

FEATURES

- Tige en PVC.
- Doublure en Polyester.
- Embout de protection en Acier.
- Semelle anti-perforation en Acier.
- Semelle d'usure en PVC / Nitrile.
- Poids : 1 505 g par Waders en pointure 44.
- Couleur : Vert/Noir.

- *PVC upper.*
- *Polyester lining.*
- *Steel toe cap.*
- *Steel puncture resistant sole.*
- *PVC / Nitrile outsole.*
- *Weight: 1505 g per Chest Waders in size 9,5.*
- *Color: Green/Black.*

CE EN ISO 20345 : 2011

EU	39	40	41	42	43	44	45	46	47
UK	5,5	6,5	7,5	8	9	9,5	10,5	11	12
US	6	7	8	8,5	9,5	10	11	11,5	12,5
9THSA CUISSARDE / THIGH WADERS	9THSA39	9THSA40	9THSA41	9THSA42	9THSA43	9THSA44	9THSA45	9THSA46	9THSA47
9CHSA WADERS / CHEST WADERS	9CHSA39	9CHSA40	9CHSA41	9CHSA42	9CHSA43	9CHSA44	9CHSA45	9CHSA46	9CHSA47

CE EN ISO 20345 : 2011

SNUGBOOT WORKPRO FULL SAFETY

9SNUG10*



NEW
NOUVEAU



AVANTAGES / BENEFITS

- Excellente adhérence
- Absorption d'énergie dans la zone du talon.
- Snugfit : ajustement plus serré autour du pied, améliorant le confort de marche.
- Tige Purotex® : imperméable et respirante.

- Excellent grip
- Energy absorption in the heel area.
- Snugfit : tighter fit around the foot, improving walking comfort.
- Purotex® upper: waterproof and breathable.

CARACTÉRISTIQUES

FEATURES

- Tige en Purotex & Purofort®.
- Doublure en Polyester.
- Semelle d'usure en Purofort®.
- Embout de protection en composite.
- Semelle anti-perforation en composite.
- Poids : 1 190 g par botte en pointure 9,5.
- Couleur : Anthracite.
- Purotex & Purofort® upper.
- Polyester lining.
- Purofort® outsole.
- Composite toe cap.
- Non-metalllic (composite fabric) puncture resistant sole.
- Weight: 1190 g per boot in size 44.
- Color: Anthracite.



EN ISO 20345

HAZGUARD FULL SAFETY

9HAZG80



NEW
NOUVEAU



AVANTAGES / BENEFITS

- Composé PVC renforcé de nitrile et polymère pour une protection professionnelle contre les produits chimiques (EN13832- 3:2006)
- Protection renforcée de la cheville
- Excellente adhérence
- Absorption d'énergie dans la zone du talon.

- PVC compound reinforced with nitrile and polymer for a professional protection against chemical products (EN13832-3:2006).
- Reinforced protection of the ankle.
- Excellent grip.
- Energy absorption in the heel area.

CARACTÉRISTIQUES

FEATURES

- Tige en Acifort®.
- Doublure en Polyester.
- Embout de protection en Acier.
- Semelle anti-perforation en Acier.
- Semelle d'usure en Acifort®.
- Poids : 944 g par botte en pointure 9,5.
- Couleur : Vert/Beige.

- Acifort® upper.
- Polyester lining.
- Steel toe cap.
- Steel puncture resistant sole.
- Acifort® outsole.
- Weight: 944 g per boot in size 44.
- Color: Green/Beige.



EN ISO 20345 : 2011

EU	37	38	39	40	39/40	41	42	43	44	45	44/45	46	47	48	49
UK	4	5	5,5	6,5	5,5/6,5	7,5	8	9	9,5	10,5	9,5/10,5	11	12	13	13,5
US	4,5	5,5	6	7	6/7	8	8,5	9,5	10	11	10/11	11,5	12,5	13,5	14
9SNUG10 BOTTE / BOOT	9SNUG10037	9SNUG10038			9SNUG10039	9SNUG10041	9SNUG10042	9SNUG10043			9SNUG10044	9SNUG10046	9SNUG10047	9SNUG10048	
9HAZG80 BOTTE / BOOT			9HAZG80039	9HAZG80040		9HAZG80041	9HAZG80042	9HAZG80043	9HAZG80044	9HAZG80045		9HAZG80046	9HAZG80047	9HAZG80048	9HAZG80049

CONDITIONNEMENT : 9SNUG10 : à la paire ou par lot de 6 : 37-42, à la paire ou par lot de 5 : 43-48/ PACKAGING: per pair or pack 6 pairs: 37-42, per pair or pack 5 pairs: 43-48.
9HAZG80 : à la paire ou par lot de 6 / PACKAGING: per pair or pack 6 pairs.
* 9SNUG10 : Délai de livraison plus long / Longer delivery time.



NOM / NAME	PAGE	RÉFÉRENCE COVERGUARD	RÉFÉRENCE DUNLOP	POINTURES / SIZES	EN STOCK / ON STOCK	À LA COMMANDE / ON COMMAND	CONDITIONNEMENT / CONDITIONING	NORME / STANDARD
SELENIUM	108	9SELE	380VP	35 à 47	37 à 47	35 - 36	8	x
PROTOMAS-TOR FULL SAFETY	108	9PFSA	142VP	36 à 48	41 à 45	36-37-38-39-40-46-47-48	6	EN ISO20345:2011
PUROFORT SAFETY	109	9PUSG	C462931.fr	37 à 48	37 à 47	48	6	EN ISO20345:2011
TYSONITE	109	9TYSO	B370411	36 à 46	36 à 46	x	16	EN ISO20347:2012
HYGRADE	110	9HYGR	380BV	35 à 48	36 à 47	35-48	8	x
HYGRADE SAFETY	110	9HYSA	171bv	36 à 48	36 à 48	x	6	EN ISO20345:2011
PUROFORT MULTI-GRIP BLANCHE/WHITE	111	9PUMG	CA61131	35/36 à 49/50	40 à 44	35/36-37-38-39-45-46-47-48-49/50	6 48 à /to 49/50 =>5	EN ISO20345:2011
PUROFORT MULTI-GRIP BLEUE/BLUE	111	9PUR020	CA61631	35/36 à 49/50	x	35/36 à 49/50	6 48 à /to 49/50 =>5	EN ISO20345:2011
DEVON BLANCHE/WHITE	112	9DEVO40	H171311	36 à 47	36 à 47	x	8	EN ISO20345:2011
DEVON VERTE/GREEN	112	9DESA	H142611	36 à 47	36 à 47	x	8	EN ISO20345:2011
DEVON NOIRE/BLACK	113	9DEVO10	H142011	36 à 47	x	36 à 47	8	EN ISO20345:2011
DEVON JAUNE/YELLOW	113	9DESY	H142211	36 à 47	x	36 à 47	8	EN ISO20345:2011
RELIANCE	114	9RELI	CC22A33.CH	39 à 49	x	39 à 49	6	EN ISO20345:2011
ACIFORT SAFETY NOIR / BLACK	114	9ACSA	A442031	39 à 48	38 à 47	39 - 48	6	EN ISO20345:2011
RIGAIR	115	9RISA	C462743	37 à 48	39 à 47	37-38-48	6	EN ISO20345:2011
FUR RIGAIR	115	9RFSA	C462743.FL	37 à 47	39 à 47	37-38	6	EN ISO20345:2011
THIGH SAFETY	116	9THSA	142VP.PP	39 à 47	40 à 46	39-47	3	EN ISO20345:2011
CHEST SAFETY	116	9CHSA	142VP.PT	39 à 47	39 à 47	x	3	EN ISO20345:2011
SNUGBOOT WORKPRO	117	9SNUG10	NE68A93	37 à 48	x	37 à 48	37 à /to 42 => 6 43 /to 48 => 5	EN ISO20345:2011
ACIFORT HAZGUARD	117	9HAZG80	A442AB1	39 à 49	39 à 49	x	6	EN ISO20345:2011

ACCESSORIES

ACCESSOIRES



ORTHOCLASE BREATH

ORTBR3 / ORTBR4

+ AVANTAGES / BENEFITS

- Respirante.
- Antistatique.
- Antibactérienne.
- Anti-moisissures.

- Breathable.
- Antistatic.
- Antibacterial.
- Anti-fungal.

COMPOSITION - CARACTÉRISTIQUES / MATERIALS - FEATURES

• **Composition** : Coton sur EVA et Elastomère Thermoplastique (TPE).

• **Caractéristiques :**

- Évacue la transpiration.
- Améliore la posture.
- Absorbe les chocs au talon.
- S'adapte à chaque pointure.

• **Materials:** Cotton on EVA and Thermoplastic elastomer (TPE) combination.

• **Features:**

- Wicks away moisture.
- Improves posture.
- Absorbs heel shocks.
- Fits each size.



EU	35	36	37	38	39	40	41	42	43	44	45	46
UK	2,5	3,5	4	5	5,5	6,5	7,5	8	9	9,5	10,5	11
US	3	4	4,5	5,5	6	7	8	8,5	9,5	10	11	11,5
SEMELLES INTÉRIEURES / INSOLES	ORTBR3						ORTBR4					

CONDITIONNEMENT : à la paire ou par lot de 50 / PACKAGING: per pair or pack 50 pairs.

BAMBOU

BAMB3 / BAMB4

+ AVANTAGES / BENEFITS

- Respirante.
- Extrêmement douce.
- Antibactérienne.
- Anti-moisissures.
- Anti-odeurs.

- Breathable.
- Super soft feel.
- Antibacterial.
- Anti-fungal.
- Odor-resistant.



COMPOSITION - CARACTÉRISTIQUES / MATERIALS - FEATURES

• **Composition :** 85 % fibres de bambou et 15 % élasthanne.

• **Caractéristiques :**

- Limite la transpiration.
- Aide à réguler la température.
- Dessous du pied renforcé du talon à la pointe.

• **Materials:** 85 % bamboo fibres and 15 % elastane.

• **Features:**

- Wicks away moisture.
- Helps regulate temperature.
- Reinforced underfoot from heel to toe.



EU	39	40	41	42	43	44	45	46
UK	5,5	6,5	7,5	8	9	9,5	10,5	11
US	6	7	8	8,5	9,5	10	11	11,5
MI-CHAUSSETTES / CREW SOCKS	BAMB3				BAMB4			

CONDITIONNEMENT : à la paire ou par lot de 12 / PACKAGING: per pair or pack 12 pairs.

BAMBOUSSA

BASG3 / BASG4

+ AVANTAGES / BENEFITS

- Respirante.
- Extrêmement douce.
- Antibactérienne.
- Anti-moisissures.
- Anti-odeurs.

- Breathable.
- Super soft feel.
- Antibacterial.
- Anti-fungal.
- Color-resistant.

COMPOSITION - CARACTÉRISTIQUES / MATERIALS - FEATURES

- **Composition :** 85 % fibres de bambou et 15 % élasthanne.
- **Caractéristiques :**
 - Limite la transpiration.
 - Aide à réguler la température.
 - Dessous du pied renforcé du talon à la pointe.

- **Materials:** 85 % bamboo fibres and 15 % elastane.
- **Features:**
 - Wicks away moisture.
 - Helps regulate temperature.
 - Reinforced underfoot from heel to toe.



EU	39	40	41	42	43	44	45	46
UK	5,5	6,5	7,5	8	9	9,5	10,5	11
US	6	7	8	8,5	9,5	10	11	11,5
SOCQUETTES / LOW CUT SOCKS	BASG3				BASG4			

CONDITIONNEMENT : à la paire ou par lot de 12 / PACKAGING: per pair or pack 12 pairs.

ARBOREA

ARBB3 / ARBB4

+ AVANTAGES / BENEFITS

- Respirante.
- Chaude.
- Fine.
- Légère.

- Breathable.
- Warm.
- Thin.
- Lightweight.



COMPOSITION - CARACTÉRISTIQUES / MATERIALS - FEATURES

- **Composition :** 95 % Thermolite® et 5 % élasthanne.
- **Caractéristiques :**
 - Limite la transpiration.
 - Protège contre le froid.

- **Materials:** 95 % Thermolite® and 5 % elastane.
- **Features:**
 - Wicks away moisture.
 - Cold insulation.



EU	39	40	41	42	43	44	45	46
UK	5,5	6,5	7,5	8	9	9,5	10,5	11
US	6	7	8	8,5	9,5	10	11	11,5
CHAUSSETTES / SOCKS	ARBB3				ARBB4			

CONDITIONNEMENT : à la paire ou par lot de 12 / PACKAGING: per pair or pack 12 pairs.

DUNLOP ALL ROUND

ALLB39 / ALLB42 / ALLB45

+ AVANTAGES / BENEFITS

- Respirante.
- Chaude.
- Confortable.

- Breathable.
- Warm.
- Comfortable.



COMPOSITION - CARACTÉRISTIQUES / MATERIALS - FEATURES

- **Composition :** 45 % coton, 35 % polyester Dunova®, 18 % polyamide et 20 % élasthanne.
- **Caractéristiques :**
 - Limite la transpiration.
 - Isolation thermique.
 - Renfort métatarsien.
 - Séchage rapide.

- **Materials:** 45 % cotton, 35 % DUNOVA® polyester, 18 % polyamide and 20 % elastane.
- **Features:**
 - Wicks away moisture.
 - Thermal insulation.
 - Reinforced metatarsal.
 - Fast drying.



EU	39	40	41	42	43	44	45	46	47
UK	5,5	6,5	7,5	8	9	9,5	10,5	11	12
US	6	7	8	8,5	9,5	10	11	11,5	12,5
CHAUSSETTES / SOCKS	ALLB39			ALLB42			ALLB45		

CONDITIONNEMENT : à la paire ou par lot de 10 / PACKAGING: per pair or pack 10 pairs.

SAILOR BAG

BAGSB25/

+ AVANTAGES / BENEFITS

- Un sac marin pratique et spacieux.
- *Practical and spacious sailor bag.*



COMPOSITION - CARACTÉRISTIQUES / MATERIALS - FEATURES

- **Composition** : Nylon 1680 D enduit.
- **Dimensions** : 65 x Ø35 cm
- **Volume** : 60 L / • **Poids** : 630 g
- **Caractéristiques** :
 - Bandouillère réglable et amovible.
 - Poignée matelassée.
 - 2 poches : 1 petite dos, 1 grande bas
- **Materials**: 1680 D coated nylon.
- **Dimensions** : 65 x Ø35 cm
- **Volume** : 60 L / • **Weight** : 630 g
- **Caractéristiques** :
 - Adjustable and removable shoulder strap.
 - Padded grab handle.
 - 2 pockets : 1 small back, 1 large bottom

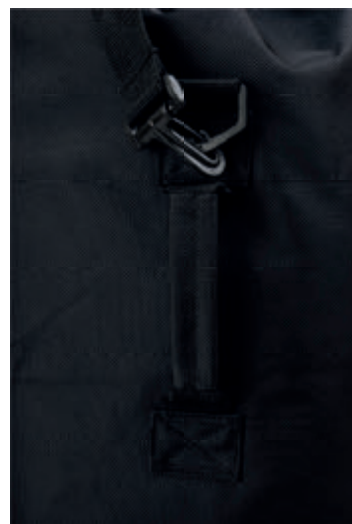

DUFFLE BACKPACK

BAGCR35

+ AVANTAGES / BENEFITS

- Un sac pelochon transformable en sac à dos.
- A duffel bag convertible into a backpack.



COMPOSITION - CARACTÉRISTIQUES / MATERIALS - FEATURES

- **Composition** : Nylon 1680 D enduit.
- **Dimensions** : 50 x 34 x 30 cm.
- **Volume** : 35 L / • **Poids** : 830 g
- **Caractéristiques** :
- Imperméable.
- 1 poche intérieure.

- **Materials**: 1680 D coated nylon.
- **Dimensions**: 50 x 34 x 30 cm.
- **Volume**: 35 L / • **Weight**: 830 g.
- **Caractéristiques** :
- Waterproof.
- 1 inside pocket.



CONDITIONNEMENT : à la paire ou par lot de 10 / PACKAGING: per pair or pack 10 pairs.

TRAVEL BAG

BAGTB100

AVANTAGES / BENEFITS

- Trois sacs en un : sac de voyage à roulettes, sac à dos et sac pelochon.
- *Three bags in one : a wheeled travel bag, a backpack or a duffle bag.*

COMPOSITION - CARACTÉRISTIQUES / MATERIALS - FEATURES

- **Composition :** Nylon 1680 D enduit.
- **Dimensions :** 77 x 35 x 40 cm.
- **Volume :** 100 L / • **Poids :** 5 kg.
- **Caractéristiques :**
 - 2 roulettes.
 - Un porte-adresse.
 - Une poignée de traction télescopique encastrable.
 - Deux poignées de portage rembourrées.
 - Deux bretelles matelassées dissimulées dans la poche arrière zippée.
 - Un compartiment supérieur (76 x 35 x 23 cm) avec accès frontal.
 - Un compartiment inférieur (76 x 35 x 13 cm) avec fond et côtés renforcés.
 - Un panneau de séparation pouvant être roulé pour ne garder qu'un seul compartiment.
 - 1 poche filet sur le dessus.
 - 3 poches latérales.
 - 3 poches intérieures.
 - Une poche pour les chaussures (36,8 x 27,9 x 17,8 cm).

- **Materials:** 1680 D coated nylon.
- **Dimensions :** 77 x 35 x 40 cm.
- **Volume :** 100 L / • **Weight :** 5 kg.
- **Caractéristiques :**
 - *Two wheels.*
 - *An address tag.*
 - *A recessed, telescoping handle system.*
 - *Two padded grab handles.*
 - *Two padded backpack straps hidden in the zippered rear panel.*
 - *A upper compartment (76 x 35 x 23 cm) with front-load access.*
 - *A lower compartment (76 x 35 x 13 cm) with reinforced bottom and sides.*
 - *A divider panel between upper and lower compartments which can be rolled up creating a single large main compartment.*
 - *Inner mesh pocket on top of the bag.*
 - *3 inside pockets.*
 - *3 side pockets.*
 - *A shoe pocket (36.8 x 27.9 x 17.8 cm).*





coverguard®



INDEX

AGATE II	9AGL010	BASSE / LOW	MULTI-USAGES / MULTIPURPOSE	P. 69	GYPSE	9GYP610	BASSE / LOW	INTERIEUR ET MILIEUX SECS / INDOOR & DRY ENVIRONMENT	P. 45
AGATE II	9AGH010	HAUTE / HIGH	MULTI-USAGES / MULTIPURPOSE	P. 69	HELVITE	9HEVL	BASSE / LOW	INTERIEUR ET MILIEUX SECS / INDOOR & DRY ENVIRONMENT	P. 43
ALTAÏTE	9ALT	BASSE / LOW	MULTI-USAGES / MULTIPURPOSE	P. 77	HILLITE	9HILL	BASSE / LOW	INTERIEUR ET MILIEUX SECS / INDOOR & DRY ENVIRONMENT	P. 44
ALTAÏTE	9ALTH	HAUTE / HIGH	MULTI-USAGES / MULTIPURPOSE	P. 77	HILLITE	9HILH	HAUTE / HIGH	INTERIEUR ET MILIEUX SECS / INDOOR & DRY ENVIRONMENT	P. 44
ALUNI	9ALU160	HAUTE / HIGH	MULTI-USAGES / MULTIPURPOSE	P. 79	HYDROCITE	9HYDR	HAUTE / HIGH	EXTERIEUR / OUTDOOR	P. 58
AMPER	9GAN-LEX32	BASSE / LOW	RISQUES ELECTRIQUES / ELECTRICAL HAZARDS	P. 99	IOLITE	9IOLH10	HAUTE / HIGH	FEMME / WOMAN	P. 103
ANKÉRITE II	9ANCL	BASSE / LOW	INTERIEUR ET MILIEUX SECS / INDOOR & DRY ENVIRONMENT	P. 37	IOLITE	9IOLL10	BASSE / LOW	FEMME / WOMAN	P. 103
AQUAMARINE	9AQUA	HAUTE / HIGH	EXTERIEUR / OUTDOOR	P. 54	KASOLITE	9KASL	BASSE / LOW	FEMME / WOMAN	P. 102
ASCANITE	9ASCL	BASSE / LOW	INTERIEUR ET MILIEUX SECS / INDOOR & DRY ENVIRONMENT	P. 39	KYANITE	9KYA150	BASSE / LOW	INTERIEUR ET MILIEUX SECS / INDOOR & DRY ENVIRONMENT	P. 27
ASCANITE	9ASCH	HAUTE / HIGH	INTERIEUR ET MILIEUX SECS / INDOOR & DRY ENVIRONMENT	P. 39	LARIMAR	9LAR120	SANDALE / SANDAL	INTERIEUR ET MILIEUX SECS / INDOOR & DRY ENVIRONMENT	P. 34
ASTROLITE	9ASTL	BASSE / LOW	MULTI-USAGES / MULTIPURPOSE	P. 82	LAZURITE	9LAH052	HAUTE / HIGH	ENVIRONNEMENT CHAUD ET HUMIDE / HOT AND HUMID ENVIRONMENT	P. 94
ASTROLITE	9ASTH	HAUTE / HIGH	MULTI-USAGES / MULTIPURPOSE	P. 82	LEAD	9LEAH	HAUTE / HIGH	INTERIEUR ET MILIEUX SECS / INDOOR & DRY ENVIRONMENT	P. 35
AVENTURINE	9AVEL	BASSE / LOW	EXTERIEUR / OUTDOOR	P. 61	LEAD	9LEAL	BASSE / LOW	INTERIEUR ET MILIEUX SECS / INDOOR & DRY ENVIRONMENT	P. 35
AVENTURINE	9AVEH	HAUTE / HIGH	EXTERIEUR / OUTDOOR	P. 61	MANGANITE	9MAN150	BASSE / LOW	INTERIEUR ET MILIEUX SECS / INDOOR & DRY ENVIRONMENT	P. 26
AZURITE II	9AZUL10	BASSE / LOW	MULTI-USAGES / MULTIPURPOSE	P. 70	MARBLE	9MARH	HAUTE / HIGH	EXTERIEUR / OUTDOOR	P. 57
AZURITE II	9AZUH10	HAUTE / HIGH	MULTI-USAGES / MULTIPURPOSE	P. 70	MILERITE	9MIL530	BASSE / LOW	INTERIEUR ET MILIEUX SECS / INDOOR & DRY ENVIRONMENT	P. 31
BONI II	9BONI10	BASSE / LOW	INTERIEUR ET MILIEUX SECS / INDOOR & DRY ENVIRONMENT	P. 23	MILERITE	9MIL110	BASSE / LOW	INTERIEUR ET MILIEUX SECS / INDOOR & DRY ENVIRONMENT	P. 31
BONO II	9BONO10	SANDALE / SANDAL	INTERIEUR ET MILIEUX SECS / INDOOR & DRY ENVIRONMENT	P. 23	MILERITE	9MIL280	BASSE / LOW	INTERIEUR ET MILIEUX SECS / INDOOR & DRY ENVIRONMENT	P. 31
BOSCO II	9BOSC10	SANDALE / SANDAL	INTERIEUR ET MILIEUX SECS / INDOOR & DRY ENVIRONMENT	P. 24	MOON	9MOOL	BASSE / LOW	AGROALIMENTAIRE / AGRI-FOOD	P. 88
BUBO	9BUBO	SANDALE / SANDAL	AGROALIMENTAIRE / AGRI-FOOD	P. 83	MOON	9MOOL	BASSE / LOW	AGROALIMENTAIRE / AGRI-FOOD	P. 88
BUBO	9BUBO	SANDALE / SANDAL	AGROALIMENTAIRE / AGRI-FOOD	P. 83	NACRITE	9NAC010	HAUTE / HIGH	INTERIEUR ET MILIEUX SECS / INDOOR & DRY ENVIRONMENT	P. 22
CARLO II	9CARL60	HAUTE / LOW	MULTI-USAGES / MULTIPURPOSE	P. 28	NACRITE	9NACL10	HAUTE / HIGH	INTERIEUR ET MILIEUX SECS / INDOOR & DRY ENVIRONMENT	P. 22
COBALT II	9COBL	BASSE / LOW	MULTI-USAGES / MULTIPURPOSE	P. 75	OHM	9GAN-LEX35	HAUTE / HIGH	RISQUES ELECTRIQUES / ELECTRICAL HAZARDS	P. 98
COBALT II	9COBH	HAUTE / HIGH	MULTI-USAGES / MULTIPURPOSE	P. 75	OKENITE	9OKEL	BASSE / LOW	AGROALIMENTAIRE / FOOD INDUSTRY	P. 87
COPPER	9COPL	BASSE / LOW	MULTI-USAGES / MULTIPURPOSE	P. 72	OKENITE	9OKEH	HAUTE / HIGH	AGROALIMENTAIRE / FOOD INDUSTRY	P. 87
COPPER	9COPH	HAUTE / HIGH	MULTI-USAGES / MULTIPURPOSE	P. 72	OKENITE CLOG	9OKEC	SABOT / CLOG	AGROALIMENTAIRE / FOOD INDUSTRY	P. 86
EMERALD	9EMEL	BASSE / LOW	MULTI-USAGES / MULTIPURPOSE	P. 83	OKENITE CLOG	9OKEC	SABOT / CLOG	AGROALIMENTAIRE / FOOD INDUSTRY	P. 86
EMERALD	9EMEH	HAUTE / HIGH	MULTI-USAGES / MULTIPURPOSE	P. 83	ONYX	9ONY180	BASSE / LOW	INTERIEUR ET MILIEUX SECS / INDOOR & DRY ENVIRONMENT	P. 36
FLINT	9FLL370	BASSE / LOW	EXTERIEUR / OUTDOOR	P. 51	OPAL	9OPAL	BASSE / LOW	EXTERIEUR / OUTDOOR	P. 48
FLINT	9FLH370	HAUTE / HIGH	EXTERIEUR / OUTDOOR	P. 51	OPAL	9OPAH	HAUTE / HIGH	EXTERIEUR / OUTDOOR	P. 48
FLUORITE	9FLU160	BASSE / LOW	INTERIEUR ET MILIEUX SECS / INDOOR & DRY ENVIRONMENT	P. 38	ORTHITE	9ORTL	BASSE / LOW	AGROALIMENTAIRE / AGRI-FOOD	P. 89
FREEDITE	9FREL	BASSE / LOW	MULTI-USAGES / MULTIPURPOSE	P. 71	OTAVITE	9OTA090	BASSE / LOW	INTERIEUR ET MILIEUX SECS / INDOOR & DRY ENVIRONMENT	P. 30
FREEDITE	9FREH	HAUTE / HIGH	MULTI-USAGES / MULTIPURPOSE	P. 71	PAOLO II	9PAOL60	HAUTE / HIGH	MULTI-USAGES / MULTIPURPOSE	P. 29
FREEDITE - EH	9FEEH	HAUTE / HIGH	RISQUES ELECTRIQUES / ELECTRICAL HAZARDS	P. 97	PARAIBA	9PAR120	BASSE / LOW	INTERIEUR ET MILIEUX SECS / INDOOR & DRY ENVIRONMENT	P. 33
GALAXITE	9GAL120	BASSE / LOW	INTERIEUR ET MILIEUX SECS / INDOOR & DRY ENVIRONMENT	P. 41	PATAGONITE	9PATA	RIGGER / RIGGER	EXTERIEUR / OUTDOOR	P. 63
GALAXITE	9GAL130	BASSE / LOW	INTERIEUR ET MILIEUX SECS / INDOOR & DRY ENVIRONMENT	P. 41	PEARL	9PEAL	BASSE / LOW	EXTERIEUR / OUTDOOR	P. 47
GALENA	9GAL140	BASSE / LOW	INTERIEUR ET MILIEUX SECS / INDOOR & DRY ENVIRONMENT	P. 32	PEARL	9PEAH	HAUTE / HIGH	EXTERIEUR / OUTDOOR	P. 47
GALENA	9GAL500	BASSE / LOW	INTERIEUR ET MILIEUX SECS / INDOOR & DRY ENVIRONMENT	P. 32	PERLITE	9PERL	BOOTE/BOOT	EXTERIEUR / OUTDOOR	P. 64
GOLD	9GOLD60	BASSE / LOW	FEMME / WOMAN	P. 101	PIÉMONTITE	9PIEM	RIGGER / RIGGER	EXTERIEUR / OUTDOOR	P. 65
GRANITE	9GRAH	HAUTE / HIGH	EXTERIEUR / OUTDOOR	P. 56	PYROPE	9PYRO	RIGGER / RIGGER	EXTERIEUR / OUTDOOR	P. 66
GRAPHITE	9GRAP10	BASSE / LOW	INTERIEUR ET MILIEUX SECS / INDOOR & DRY ENVIRONMENT	P. 42	PYROXITE	9PROY	RIGGER / RIGGER	EXTERIEUR / OUTDOOR	P. 62
GYPSE	9GYP210	BASSE / LOW	INTERIEUR ET MILIEUX SECS / INDOOR & DRY ENVIRONMENT	P. 45	QANDILITE	9QAND	HAUTE / HIGH	SOUDEUR / WELDING	P. 90
					QUADRUFITE	9QUAD	HAUTE / HIGH	SOUDEUR / WELDING	P. 92

INDEX

QUARTZ	9QUAR	HAUTE / HIGH	SOUDURE / WELDING	P. 91
ROCK	9ROCK10	HAUTE / HIGH	EXTERIEUR / OUTDOOR	P. 53
RUBIS	9RUBL	BASSE / LOW	FEMME / WOMAN	P. 104
RUBIS	9RUBH	HAUTE / HIGH	FEMME / WOMAN	P. 104
SAPHIR	9SAP120	BASSE / LOW	MULTI-USAGES / MULTIPURPOSE	P. 78
SCHORL	9SCH100	BASSE / LOW	MULTI-USAGES / MULTIPURPOSE	P. 76
SCHORL HAUTE	9SCHH10	HAUTE / HIGH	MULTI-USAGES / MULTIPURPOSE	P. 76
SHUNGITE	9SHU150	HAUTE / HIGH	MULTI-USAGES / MULTIPURPOSE	P. 81
SIBERITE	9SIBE	RANGERS / RANGERS	EXTERIEUR / OUTDOOR	P. 60
SILVER	9SILL150	BASSE / LOW	MULTI-USAGES / MULTIPURPOSE	P. 74
SILVER	9SILH150	HAUTE / HIGH	MULTI-USAGES / MULTIPURPOSE	P. 74
SPINELLE	9SPIL	BASSE / LOW	MULTI-USAGES / MULTIPURPOSE	P. 73
STONE	9STL370	BASSE / LOW	EXTERIEUR / OUTDOOR	P. 52
STONE	9STH370	HAUTE / HIGH	EXTERIEUR / OUTDOOR	P. 52
SUN	9SUN	BASSE / LOW	INTERIEUR ET MILIEUX SECS / INDOOR & DRY ENVIRONMENT	P. 25
TERRALITE	9TERR	HAUTE / HIGH	EXTERIEUR / OUTDOOR	P. 59
THORIUM	9THOH10	HAUTE / HIGH	ENVIRONNEMENT CHAUD ET HUMIDE / HOT AND HUMID ENVIRONMENT	P. 93
TITANITE	9TITH	HAUTE / HIGH	EXTERIEUR / OUTDOOR	P. 55
TOPAZ	9TOPL	BASSE / LOW	EXTERIEUR / OUTDOOR	P. 49
TOPAZ	9TOPH	HAUTE / HIGH	EXTERIEUR / OUTDOOR	P. 49
TOPAZ EH	9TEEH	HAUTE / HIGH	RISQUES ELECTRIQUES / ELECTRICAL HAZARDS	P. 96
VISITOR	9VIS	BASSE / LOW	SUR-CHAUSSURES / OVER-SHOES	P. 105
VOLCANITE	9VOSH	HAUTE / HIGH	ENVIRONNEMENT CHAUD ET HUMIDE / HOT AND HUMID ENVIRONMENT	P. 95
VOLT	9GAN-LEX33	HAUTE / HIGH	RISQUES ELECTRIQUES / ELECTRICAL HAZARDS	P. 100

DUNLOP

ACIFORT SAFETY	9ACSA	BOTTE / BOOT	INDUSTRIE / INDUSTRY	P. 114
CHEST SAFETY	9CHSA	WADERS / CHEST WADERS	AGROALIMENTAIRE / AGRI-FOOD	P. 116
DEVON SAFETY	9DEVO40	BOTTE / BOOT	AGROALIMENTAIRE / FOOD INDUSTRY	P. 112
DEVON SAFETY	9DESA	BOTTE / BOOT	INDUSTRIE / INDUSTRY	P. 112
DEVON SAFETY	9DEVO10	BOTTE / BOOT	INDUSTRIE / INDUSTRY	P. 113
DEVON SAFETY	9DESY	BOTTE / BOOT	INDUSTRIE / INDUSTRY	P. 113
FOODPRO PUROFORT MULTIGRIP SAFETY	9PUMG	BOTTE / BOOT	INDUSTRIE / INDUSTRY	P. 111
FOODPRO PUROFORT MULTIGRIP SAFETY	9PURO20	BOTTE / BOOT	AGROALIMENTAIRE / FOOD INDUSTRY	P. 111
FUR RIGAIR SAFETY	9RFSA	BOTTE / BOOT	INDUSTRIE / INDUSTRY	P. 115
HAZGUARD FULL SAFETY	9HAZG80	BOTTE / BOOT	INDUSTRIE / INDUSTRY	P. 117
HYGRADE	9HYGR	BOTTE / BOOT	INDUSTRIE / INDUSTRY	P. 110
HYGRADE SAFETY	9HYSA	BOTTE / BOOT	INDUSTRIE / INDUSTRY	P. 110
PROTOMAS-TOR FULL SAFETY	9PFSA	BOTTE / BOOT	/	P. 108
PUROFORT SAFETY	9PUSG	BOTTE / BOOT	AGRICULTURE / AGRI-FOOD	P. 109
PUROFORT+ RELIANCE	9RELI	BOTTE / BOOT	/	P. 114
RIGAIR SAFETY	9RISA	BOTTE / BOOT	INDUSTRIE / INDUSTRY	P. 115
SELENIUM	9SELE	BOTTE / BOOT	AGRICULTURE / AGRI-FOOD	P. 108
SNUGBOOT PIONEER	9SNUG10	BOTTE / BOOT	TOUT-TERRAIN / ALL TERRAIN	P. 117
THIGH SAFETY	9THSA	CUISSARDE / THIGH WADERS	AGROALIMENTAIRE / AGRI-FOOD	P. 116
TYSONITE	9TYSO	SABOT/CLOG	INDUSTRIE / INDUSTRY	P. 109

ACCESSOIRES

ARBOREA	ARBB3	CHAUSSETTES / SOCKS	ACCESSOIRES / ACCESSORIES	P. 124
ARBOREA	ARBB4	CHAUSSETTES / SOCKS	ACCESSOIRES / ACCESSORIES	P. 124
BAMBOU	BAMB3	MI-CHAUSSETTES / CREW SOCKS	ACCESSOIRES / ACCESSORIES	P. 122
BAMBOU	BAMB4	MI-CHAUSSETTES / CREW SOCKS	ACCESSOIRES / ACCESSORIES	P. 122
BAMBOUSSA	BASG3	MI-CHAUSSETTES / CREW SOCKS	ACCESSOIRES / ACCESSORIES	P. 123
BAMBOUSSA	BASG4	MI-CHAUSSETTES / CREW SOCKS	ACCESSOIRES / ACCESSORIES	P. 123
DUFFLE BACKPACK	BAGCR35	BAGAGERIE / LUGGAGE	ACCESSOIRES / ACCESSORIES	P. 126
DUNLOP ALL ROUND	ALLB39	CHAUSSETTES / SOCKS	ACCESSOIRES / ACCESSORIES	P. 124
DUNLOP ALL ROUND	ALLB42	CHAUSSETTES / SOCKS	ACCESSOIRES / ACCESSORIES	P. 124
DUNLOP ALL ROUND	ALLB45	CHAUSSETTES / SOCKS	ACCESSOIRES / ACCESSORIES	P. 124
ORTHOCLASE BREATH	ORTBR4	SEMELLES INTÉRIEURES / INSOLES	ACCESSOIRES / ACCESSORIES	P. 121
ORTHOCLASE BREATH	ORTBR3	SEMELLES INTÉRIEURES / INSOLES	ACCESSOIRES / ACCESSORIES	P. 121
SAILOR BAG	BAGSB25	BAGAGERIE / LUGGAGE	ACCESSOIRES / ACCESSORIES	P. 125
TRAVEL BAG	BAGTB100	BAGAGERIE / LUGGAGE	ACCESSOIRES / ACCESSORIES	P. 127

NOTRE OBJECTIF, FACILITER VOTRE BUSINESS

→ *OUR GOAL, EASE YOUR BUSINESS*

Site e-ordering *e-Ordering website*

- Commandes express
Fast order processing
- Informations produits
Product information
- Visibilité en temps réel des stocks
Real-time view of stock
- Dates de réapprovisionnement
Replenishment dates
- Tracking commandes
Tracking orders
- Espace commandes & factures dédié
Access to your orders & invoicing space

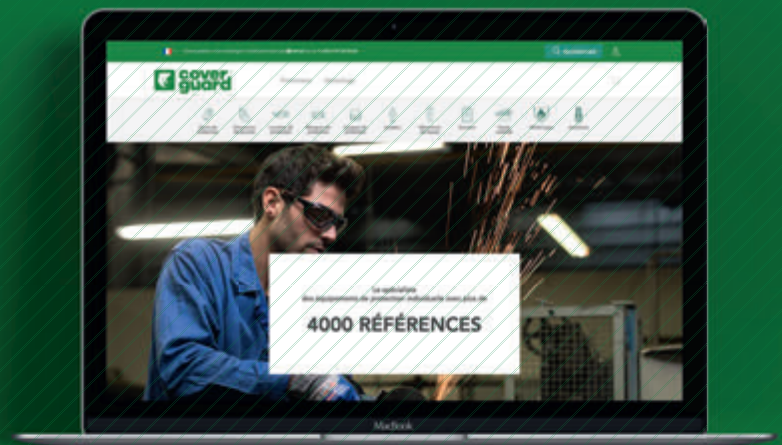

Espaces clients *Our customer culture*

- Showroom de 300m2
300m2 showroom
- Lieux d'échange et de conseil
Places of exchange and advice
- Sessions de formation
Training Sessions
- Plateforme de sensibilisation au travail en hauteur
et mise en situation de notre gamme Anti-chute
Demonstration of our Fall Protection range and its training module



UNE BANQUE DE

6000

PHOTOS &
FICHES TECHNIQUES
DISPONIBLES

*A database of more
than 6,000 available
photographs and
technical data sheets.*

NOTRE CULTURE CLIENT

→ OUR CUSTOMER CULTURE



De la gestion de projet au service à la clientèle et jusqu'au service après-vente, notre agilité nous permet de réagir efficacement en restant toujours "centré client" pour vous servir au mieux.

From project management to customer service, not forgetting the after-sales service, our agility allows us to react efficiently, and ensures we always focus on the needs of our customers.



**Concepteur & fournisseur d'équipements
de protection individuelle de la tête aux pieds**

**Designer & supplier of personal protective
equipments from head to toe**

555 rue de la Dombes
01700 MIRIBEL – France

T +33 (0)4 72 26 23 23
F +33 (0)4 72 26 23 20

contact@coverguard-safety.com

coverguard-safety.com



SAFETY DESIGNER